Mundo
Gráfico
Maria Conesa
Tiple Comica
FOT. CALVACHE
30 cts

PEROVETAS MERCK

NUEVO DENTIFRICO A BASE DE OXIGENO

Mis dientes son perlas inimitables. Con el uso constante de las **PEROVETAS MERCK**, á base de **oxígeno** concentrado, se obtiene una desinfección perfecta, evita flemones, destruye las caries y da á los dientes una brillantez de esmalte incomparable.

De venta en Farmacias, Droguerías y Perfumerías, al precio de 3 pesetas el frasco de **50**, y pesetas **5** el frasco de **100**.

HOMBRES

Faltos de energías, nervioso-musculares, impotentes, gastados por abusos de Venus, solitarios, alcohólicos, pesares, estudios, &, viejos sin años, recobrarán las fuerzas de la juventud con el VIGOR SEXUAL KOCH de uso externo. El VIGOR SEXUAL KOCH se vende en las boticas bien surtidas del mundo. Si desea determinar el grado de DEBILIDAD pida á la CLINICA MATEOS, Arenal, 1, 1.°, MADRID (España), el GRAFICO SEXUAL, y lo recibirá gratis por correo, reservadamente.

URANIA

CAMPEON MUNDIAL de resistencia

¡¡La máquina que sola reune los perfeccionamientos de todas las demás!!

ROVIRA

Clarís, 6 — Barcelona

DOMINAR ·:· SER DICHOSO ·:· TENER ÉXITO

Son sueños que pueden convertirse en realidades gracias á los secretos de NIARKA. Perfumes Astra-Magnéticos muy personales, que traen felicidad y suerte en todo. Folleto explicativo contra 0.60 pesetas á Mme. B. NIARKA, 131, Av. de Paris. St. Mandé, Seine (Francia).

AVICULTORES

alimentad vuestras aves con huesos molidos y obtendréis sorprendentes resultados. Tenemos un gran surtido de molinos para huesos, calderas para cocer piensos, corta-verduras y corta-raíces especiales para avicultores.

Pedid catálogo á

MATTHS. GRUBER

Apartado 185, **BILBAO**

No viajéis sin luz eléctrica

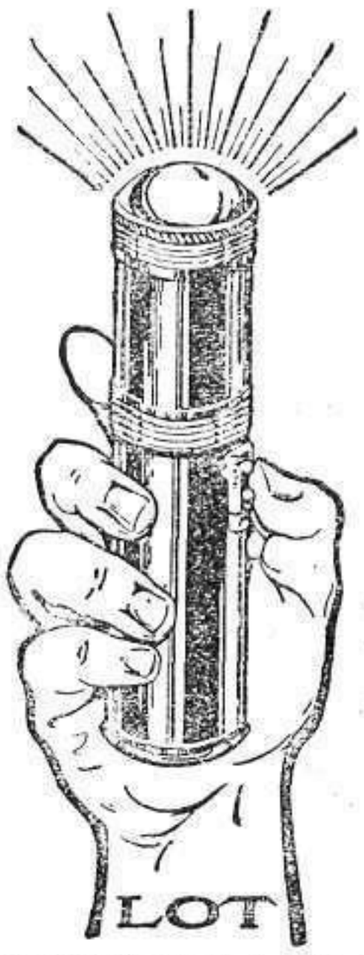

Con una lámpara y pila **LOT** dispondréis en todo lugar y en cualquier momento de intensa luz.

Indispensable en las excursiones y viajes, en el tren, maletín de viaje, en la mesita de noche, en el hogar, para subir escaleras obscuras, etc., resultando siempre de comodidad incomparable, así en la ciudad como en el campo.

DE VENTA: En BARCELONA: Suprema, Pelayo, 56. MADRID: F. Ruiz, Hortaleza, 66. SAN SEBASTIAN: Vda. é Hijos de J. Ayani, Avenida, 16. SEVILLA: Luis Escola, Sierpes, 26. ZARAGOZA: M. Pardina & Cía., Coso, 72. MELILLA: Augusto Taillefer, Alfonso XIII, 34

Pídanse las pilas eléctricas Radio-LOT de excelente resultado en la Radiotelefonía

T. S. H.

Aparatos completos de telefonía sin hilos, piezas sueltas y accesorios. Fabricación nacional y extranjera. Precios sin competencia. Catálogo general ilustrado, con nociones fundamentales, contra envío de 1 peseta. Certificado, 1.50.

RADIO-SATURNO

Plaza de San José Oriol (Pino), 10

BARCELONA

BUJIAS DE IGNICION AC-SPHINX

elegidas entre todas las demás marcas para equipo de los siguientes

COCHES AMERICANOS

por más de **200** fabricantes, entre ellos:

APPERSON - BUICK - CADILLAC
CHANDLER - CHEVROLET - DODGE
DURANT - ESSEX - G. M. C.
HAYNES - HUDSON - HUPMOBILE
MAXWELL - MARMON - NASH
OAKLAND - OLDSMOBILE - PAIGE
REPUBLIC - SCRIPPS-BOOTH, etc.

COCHES INGLESES Y FRANCESES

por más de **100** fabricantes, incluso

AUSTIN - BERLIET - DAIMLER
FRANCON - GEORGES IRAT
MORRIS - PEUGEOT - ROLLAND
PILLAIN - SALMSON, etc.

☞ Para motores de coches *FORD* pídase el modelo especial 1075

Advertencia

Las bujías **AC-SPHINX** son conocidas en los Estados Unidos por el nombre AC-TITAN, y en Francia por el de AC-OLEO, garantizándose desde luego que todas ellas están construídas bajo los mismos procedimientos técnicos y rinden por igual los mismos satisfactorios resultados.

VENTA AL POR MAYOR

CASA CENTRAL:
BARCELONA - Rosellón 192

SUCURSAL:
MADRID - Fernández de la Hoz, 17

Año XIV.—Núm. 665
MIERCOLES
30 de Julio de 1924

Apartado de Correos 571
Dirección telegráfica
"GRAFIMUN"

MUNDO GRÁFICO

REVISTA POPULAR ILUSTRADA

JOSÉ L. CAMPÚA
DIRECTOR

Redacción, Administración y Talleres:
HERMOSILLA, 57

Subscripciones y anuncios:
Puerta del Sol, 6

GLOSARIO FRÍVOLO

PIERNAS SIN MEDIAS

TARDES pasadas llegó á la terraza de uno de los cafés de la calle de Alcalá una dama bellísima, extranjera al parecer y ataviada con ese lujo sencillo y armónico en cuya discreción está el secreto de la elegancia.

Sentóse la dama, y una vez acomodada, hizo lo que ya hoy hacen sin rubor y sin malicia tantas mujeres: cruzar una sobre otra sus piernas, tan breve y púdicamente como pudiera hacerlo cualquier otra señora.

La falda de la dama no era ni más corta ni más larga que la de todas las señoritas *bien* que llenan nuestros paseos y terrazas; pero bajo la campana de su leve seda, la dama dejaba ver sus pantorrillas sin medias. Eran, en verdad, dos piernas perfectas, de una piel impecable, sin vellosidad, sin granulación, tan blancas y armoniosas que parecían cinceladas en alabastro oriental...

Diez minutos después casi se había promovido en torno de la dama un escándalo público...

Había muchas mujeres más en la terraza, y ellas eran las más sañudas en el comentario. Las mamás gordas, apopléticas y sudorosas, que devoraban su chocolate con ensaimada, clamaban diatribas en nombre de la moral; las niñas canijas de los tés con *jazz-band* y los *cines* de moda estaban llenas de rubor; unos cuantos petimetres formaban corro ante la dama, como hambrientos frente á un escaparate lleno de viandas suculentas é inasequibles...

La dama terminó por darse cuenta de la expectación, que la acosaba, que la zahería... Hubo de intervenir un guardia y conducir á la dama hasta un automóvil, para librarla de lo que ya iba siendo indignación pública.

Y esto, por mi fe, ocurrió en la calle más céntrica de la capital de España. La moda de París, de Londres, de Berlín y de Nueva York lanza esta audacia de que las mujeres vayan sin medias... Y cientos de miles de elegantes la han acogido con júbilo.

En Madrid aún no ha osado nadie ensayarla. Sirva de ejemplo el de la dama exótica para saber que aquí no podrá imponerse.

No la quieren las mamás gordas, hinchadas por la artritis, ni las jovencitas escuálidas por la anemia, ni los caballeros respetables esposos de esas señoras adiposas, ni los *pollitos bien* hermanos de las niñas enclenques.

Realmente es explicable ese repudio. Entre cien mujeres es difícil encontrar diez que tengan las piernas tan limpias, tan tersas, tan armoniosas como las de la dama del suceso.

Para lucir desnudas las pantorrillas hay que tener la seguridad de su limpieza y el orgullo de su perfección.

Y esto es un poco difícil en Madrid, donde el baño es un lujo y la buena alimentación un gran problema.

Y nada como la falta de higiene y de estética se encubre tan bien bajo el manto de la moral.

Aunque nos sonriamos irónicos los que sabemos que en esa obra de arte que es la figura femenina sólo la fealdad constituye pecado; que en arte lo bueno es lo bello, como en amor sólo es inmoral la hipocresía...

JUAN FERRAGUT

CRÓNICA TAURINA

EL TORO DEL TORERO

EL título de esta crónica tiene algo de vicioso. En realidad, no hay ni debe haber nada más que El Toro y El Torero. Todos los toros, chicos ó grandes, mansos ó bravos, fáciles ó difíciles, deben ser del terero y para el torero cuando verdaderamente lo es y merece este nombre. Una de las innovaciones que ha introducido la moda taurina en estos últimos tiempos es la de supeditar el toro al torero como algo accidental y secundario. De aquí ha nacido esa división un tanto caprichosa de toros del ganadero, del torero y del público. Y claro es, como esta división ha sido conveniente á los toreros para justificar su cobardía, su ignorancia y su falta de arte, se han acogido á ella como á una tabla de salvación.

Yo no diré—¡líbreme Dios de semejante barbaridad!—que todos los toros sean iguales y requieran la misma lidia. ¿Cómo va á lidiarse lo mismo un toro bravo, noble y pastueño que un toro manso, bronco y de sentido? ¿Cómo se va á torear lo mismo un toro pegajoso que se ciñe y gana terreno que un toro huído, abanto ó incierto? Esto sería absurdo y además insensato. Lo que yo quiero decir es que para el verdadero torero todos los toros tienen una lidia determinada, para la cual hacen falta recursos, conocimientos, facultades, arte, valentía y demás condiciones indispensables para ser gran torero. Podrá suceder, y desde luego sucede, que unos toros por su naturaleza, por su casta, por su temperamento y por sus condiciones especiales sean más fáciles que otros para desarrollar con ellos un toreo más ó menos vistoso y lucido; pero en general, el torero tiene que adaptarse al toro y darle la lidia que crea más eficaz, conveniente y artística. Por esta razón para el gran torero no debe haber toro determinado, aunque, naturalmente, tenga sus preferencias.

Lo que sucede es que hoy, habiendo sufrido el arte de torear una evolución considerable en un sentido progresivo, no hay toreros tipos de la capacidad y del valor de un Montes, de un *Guerrita* y de un *Joselito*. Son toreros detallistas preocupados únicamente de la línea, del adorno, de la vistosidad y del colorido. Se olvidan de la eficacia y con ella de lo más esencial del toreo, que es la lidia justa, ordenada y precisa. Ninguno de ellos —y hago tabla rasa de todos, aun de los que yo creo más estimables—están preparados ni tienen recursos para darles á los toros todo lo que requieren y necesitan. Todo lo más que hacen es colocarse á la defensiva para disimular el miedo ó encubrir la ignorancia. No son toreros en el amplio sentido de la palabra, sino tereritos, algo diminutivo, degradado y falto de peso. En algunos hay en potencia grandes toreros, pero no se deciden y les aterra el pasar *El Rubicón* por miedo á la cornada... Por eso en las horas de melancolía y de desencanto nuestros ojos desesperanzados se vuelven á Talavera, la vieja ciudad castellana dormida al arrullo de las claras aguas del Tajo, en cuyo espejo aparece reflejada la última sonrisa de *Joselito el Gallo* como una interrogación dolorosa...

¿Por qué se nace para triunfar y por qué se triunfa para morir?

FEDERICO M. ALCAZAR

GACETILLAS DE PARÍS

LA LÍRICA PROVENZA

SE han cumplido diez años de la muerte de Federico Mistral. El rincón de Provenza que le vió nacer, vivir y morir ha hecho á su memoria la ofrenda de su propia inmortalidad, alimentada por todos los corazones. En su pueblo natal álzase desde ahora una pequeña estatua del poeta. El aniversario de su muerte es para sus paisanos un día lírico.

* * *

Actualmente se recuerdan en las revistas y en los periódicos literarios sucesos y juicios sobre los que va alzándose la gloria del poeta inmortal, que, como los verdaderamente elegidos, llena después de muerto más espacio del mundo que ocupara en el de su vida. Pero ninguna de las flores retóricas que se le ofrecen es tan fragante ni tan perfumada ni tan representativa como una carta del poeta á un viejo campesino de su rincón.

Es de sus tiempos mozos. Está fechada en 1847. Y escrita en los instantes en los que el glorioso poeta acaba de conseguir su título de bachiller en Nimes.

¡Qué júbilo el suyo! «¡Cantemos aleluya —dice—entre el repicar de estas campanas! ¡Ya soy bachiller! ¡Adiós para siempre los textos, matemáticas y la edad media!» Y de exaltación en exaltación concluye: «¡Ya soy bachiller! ¡Ya puedo irme á trabajar la tierra!»

* * *

Es el grito de júbilo de la conquista de su libertad. «¡Ya puedo irme á trabajar la tierra!» Es decir, ya puede olvidarse de lo aprendido. Ya se puede reintegrar á su rincón. Ya puede vivir al aire libre, como los pájaros, y balancearse en la pureza azul de la primavera provenzal, como los ramos verdes de los árboles redivivos. Ya puede suspirar sus versos primeros. Ya le es dable empezar á ser.

Este grito de amor á su pedazo de mundo que se inicia en esta carta no se extingue hasta su muerte. Y ni aun con su muerte acaba. Porque en la constante elaboración de sus idealidades es toda la vida suya, como la raíz del renacimiento provenzal. Después de muerto el poeta, su espíritu vivifica y sostiene desde los senos de la tierra el árbol frondoso y lírico del amor al terruño, entre cuyas ramas otros poetas cantaran, como los ruiseñores, nuevas estrofas.

Ni un solo momento de toda su vida sintióse Mistral desfallecer. Para todas sus ternuras y para toda su ambición le ofrecía la Provenza amada amores y honores. Aviñón y todos sus contornos han precipitado su propia espiritualidad en la del poeta muerto. Las normas de su vida constituyen actualmente los que allí son genéricos. No existe un caso semejante de identificación de un poeta con su país.

He aquí la síntesis y la exaltación de toda su gloria. Se festeja el aniversario de su muerte con una romería, como la de un santo patrón. Visitan la tumba líricos peregrinos llegados de los confines de la Provenza. Y en vez de plegarias se le ofrendan flores. Y se le ofrece el tributo de aquel gran amor cantando al pie de su recuerdo sus más líricas estrofas, con un gran desdén de la muerte, que esta vez no ha triunfado en Provenza sobre la vida.—CEFERINO R. AVECILLA

París, 1924

ESPECIALIDADES:

Thon Marinè "CRUZ BLANCA"
Sardinas y Anchoas "ESTUPENDAS"
SALMON

SANTOÑA (SANTANDER)

Agua RADIUM

Regenerador instantáneo del Pelo

MARAVILLOSO PRODUCTO

QUE, CON SÓLO APLICÁRSELO UNA VEZ CADA TRES MESES, DEVUELVE AL

CABELLO CANO MÁS REACIO

INSTANTÁNEAMENTE SU COLOR PRIMITIVO

Cortés Hermanos. Barcelona

Rogamos á nuestros corresponsales, subscriptores, anunciantes y á todas aquellas personas que se dirijan á nosotros para asuntos administrativos, extiendan la dirección en el sobre en la siguiente forma:

Prensa Gráfica
Apartado 571
MADRID

Lea usted todos los meses

ELEGANCIAS

HERMOSA REVISTA DE MODAS

3 pesetas ejemplar

La casa más económica de Madrid en **alhajas y objetos de ocasión.** Fuencarral, 29, frente Infantas. Precios á la vista.

Librería Universal de Ocasión. García Rico y Cía.- Desengaño, 29, Madrid. Teléfono 3.720. Apartado 578. Notable surtido en libros de todas clases, antiguos y modernos. **Compra y venta.** Catálogos gratis.

ADARVE Abanicos, Sombrillas, Bastones y Paraguas. Trujillos, 2, Fábrica.

BICICLETAS I.V.E. AL CONTADO Y A PLAZOS
MUNTANER 40 BARCELONA

LIBROS DE LUIS ESTESO

Estos libros llevan la felicidad á los hogares.—Pedidlos Librería Fé, Sol, 15, y Luis Santos, Carretas, 9. Madrid.

USE TRAJES DE LA TELA

PALM BEACH GENUINA

Tienen esta marca

Palm Beach
REG. U.S. PAT. OFF.
THE GENUINE CLOTH
MFD. ONLY BY GOODALL WORSTED CO.

En todas las buenas sastrerías

LA ANTIGUA Y MAS ACREDITADA MARCA FOTOGRAFICA

Pídase catálogo en todos los comercios de artículos fotográficos.

ESTREÑIMIENTO

Polvos Laxantes de Vichy

del Dr L. SOULIGOUX

Muy agradable — Eficacia constante.

Todas Farmacias. — *PARIS, 6, Rue de la Tacherie.*

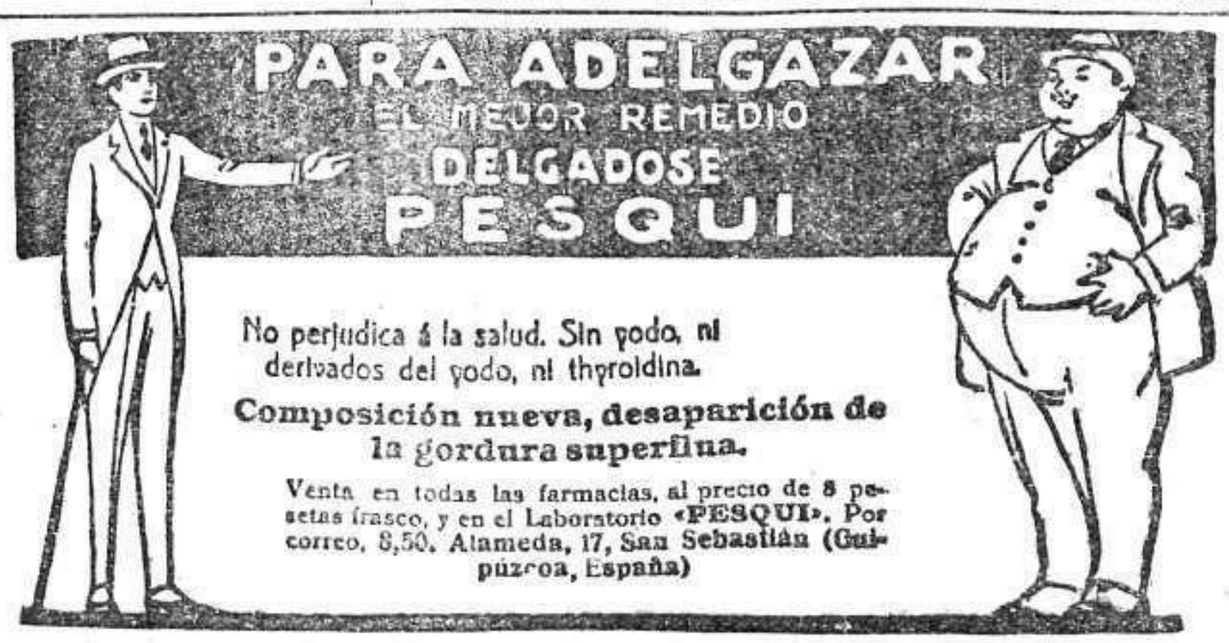

¿Ha pensado usted en sus próximas vacaciones?

¿Tiene usted un

"Kodak"

Muchos de los momentos felices del veraneo, época de expansión y alegría, pasan para no volver.

Las fotografías que haga en sus viajes, excursiones y jiras campestres, o en sus plácidos paseos a la orilla del mar, perpetuarán los momentos felices de su veraneo.

Si no tiene usted un "Kodak", elíjalo hoy mismo.

Hay "Kodaks Vest Pocket", desde 59 pesetas.
Hay "Kodaks Autográficos", desde 100 pesetas.
Hay "Brownies Plegables", desde 78 pesetas.
Y hay "Brownies", para niños, desde 20 pesetas.

Unos minutos son suficientes para aprender el manejo de un "Kodak", y todas las operaciones se hacen en plena luz.

Pida usted Catálogo ilustrado, gratis, en casa de cualquier revendedor de artículos fotográficos, o directamente a

KODAK, S. A. - MADRID: Puerta del Sol, 4.

PAGINA DE ACTUALIDAD

POR EQUIDAD Y PARA ESTÍMULO

Un pueblo que honra á España

JARQUE de la Val es un pueblo de la provincia de Teruel que pronto se hará célebre en toda España, y es posible que merezca algún lisonjero comentario de la Prensa de otros países.

Y no será ni por sus típicas costumbres ni por sus panoramas, de un colorismo regional soleado y brillante, ni por la belleza moruna de sus mujeres y la gallardía gentil de sus hombres, como ocurre con la Andalucía de exportación, que aun nosotros mismos nos obstinamos en perpetuar contra el imperio de los días que ha modificado los usos y los caracteres que le proporcionaron este privilegio.

Caso de que inspire algún comentario este pueblecillo de la provincia de Teruel, será, sin duda, más piadoso y más justo que los que inspiran el flamenquismo tradicional de las tierras de la Giralda y de la Mezquita, su brillante sol y sus olorosos azahares, aun en estos tiempos de más fácil divulgación y más frecuente estudio, en que, á despecho de la realidad, que no tiene fuerza bastante para destruir en absoluto la leyenda forjada por la imaginación de cronistas impresionables, aún se describen las cosas de España en los mismos tonos de fantasía en que las narraron los escritores de remotos tiempos.

Más justos y más gratos serán, sin duda, porque han de contribuir á desvanecer ese falso juicio de rusticidad y barbarismo pintoresco que nos creara la literatura extranjera, deslumbrada por nuestra luz y nuestra alegría, que no les dejaron penetrar en las penumbras de nuestra vida, ni en lo hondo de nuestro ser, para descubrir en el medio ambiente nuestra exacta psicología, el sentir y el pensar que verdaderamente nos caracteriza.

Ahora se trata de que en un humilde pueblo español, en Jarque de la Val, que no goza de privilegio alguno de la Naturaleza y menos aún de las protecciones oficiales, por la propia loable disposición de sus moradores, no existe un solo analfabeto; cosa que si se pudiera decir de todos los de España, no sólo nos enorgullecería con el más noble de los orgullos, sino que tendría la inestimable virtud de cambiar la opinión de ignorancia lamentable que de nosotros se tiene fuera.

Repitámoslo, para elogio de aquel vecindario: en ese pueblecito de la provincia de Teruel, la voluntad, el noble deseo de instruirse han hecho el milagro de que todos sus vecinos sepan leer y escribir. El sacerdocio del maestro tuvo en él tanta eficacia como el sacerdocio de la Iglesia, y en el hecho loable corresponde tanta gloria á ese funcionario humilde que abrió los ojos de la mente á los aldeanos como estos mismos que recibieron afectuosos el bautismo de la educación después del sagrado bautismo.

Se piensa rendir un homenaje al citado pueblo. Digno es de él, y para que sirva de estímulo á los otros que aún no pueden enorgullecerse de esa virtud, este homenaje, en el que el maestro de escuela del pueblecito debe ser premiado como un héroe por su constancia y sus esfuerzos, que tan hermoso fruto han dado, con el más honroso de los premios, debe tener el doble carácter de tributo admirativo y de recompensa material.

Como el Gobierno acude con el socorro pecuniario al remedio de los desastres que causa una inundación, ó una sequía, debe acudir ahora con un donativo generoso, como justo premio que contribuya al bienestar que merecen aquellos labradores humildes que nos honran al honrarse á sí mismos.

E. CONTRERAS Y CAMARGO

VIDA LITERARIA

Una novela satírica de Emilio Carrére

EN la polifacética personalidad de Emilio Carrère abundan los más diversos resortes literarios. Poeta multicolor de lira, domina también infinidad de acentos emotivos.

Así es frecuente hallar, al lado de páginas ácedas, violentas y de una crueldad realista que no recata ningún abismo de la conciencia al lector, otras páginas sutilmente melancólicas, de una ternura delicadísima donde las heces románticas del gran escritor suben á la superficie.

LEA USTED
RATA DE HOTEL
EL SÁBADO 2 DE AGOSTO

Maestro indiscutible en el difícil género de la novela breve—de esta clase de narraciones que se pensó hace algún tiempo era exclusiva de los franceses y en la que, sin embargo, muestran ahora la supremacía los españoles—, Emilio Carrère tiene una larga serie de ellas dignas de la antología que debe hacerse en lo futuro para demostrar el renacimiento literario de nuestra época.

Novelas de sucios fondos sociales cuyos escenarios de lupanar ó de garito están revelados con la fuerza de clarobscuro de aguafuertes; novelas de la bohemia de hace veinte años con sus tipos pintorescos, sus derrotas sentimentales, sus desnucamientos

EMILIO CARRERE
PUBLICA EL SÁBADO PRÓXIMO
RATA DE HOTEL
en LA NOVELA SEMANAL

de poetas y de artistas al saltar hacia la gloria demasiado baja como los techos de guardillas y de tabernas donde se refugian. Novelas estremecidas por el soplo ultratolúrico del más allá, en las que se siente el paso furtivo de los muertos y el misterio enorme de la otra vida nos envuelve en brumosa inquietud. Novelas galantes, burlonas, un poco escépticas del amor y en las que se muestran las pasiones y los cuerpos desnudos con una estética audacia de paganía. Novelas sa-

LA NOVELA SEMANAL
DA EL SÁBADO 2 DE AGOSTO
RATA DE HOTEL
NOVELA DE
EMILIO CARRERE

tíricas y humorísticas en las que Carrère da la sensación de un domador de bestezuelas grotescas.

Una de estas novelas humorísticas es *Rata de Hotel*, que publica el sábado próximo *La Novela Semanal*.

El ilustre poeta y novelista hace una donosísima evocación de Avila en verano. Sobre el fondo de la incomparable ciudad histórica surge una ingeniosa caricatura de novela policíaca plena de gracia ó de interés.

Por *Rata de Hotel* desfilan una serie de tipos á cual más ingeniosamente concebidos, y en la copiosa producción de su insigne autor figurará esta admirable novela como una de las más entretenidas que ha escrito.

30 CÉNTIMOS
Lea usted RATA DE HOTEL
2 DE AGOSTO

TEMAS DEPORTIVOS

LA BURLA VERANIEGA

UNA de las escasas decisiones acertadas que los federativos tomaron en las últimas asambleas fué la prohibición de jugar durante los meses de Julio y Agosto.

Era indispensable, porque llegada esta época el deporte del balón redondo ha de acarrear más perjuicios que beneficios á los muchachos que á pleno radiante sol se entregan inconscientemente á un entrenamiento prolongado que agota las fuerzas.

La infantilidad de muchos de los presuntos «ases», no justifica esa «vista gorda» que quieren hacer los mismos que dictaron la orden prohibitiva.

La medida debería ser obedecida sin otras restricciones que aquellas que ciertas federaciones norteñas creyeran prudentes, y ello dentro de una norma de equidad, para que no pareciera irritante, por lo desigual, el criterio en los futbolistas de aquellos distritos donde el juego practicado durante esta época puede convertirse en grave perjuicio para quienes lo practican.

Pero lo cierto es que apenas si resulta eficaz lo dispuesto. Así de mañosos han sido directores y dirigidos, que han hallado rápidamente la trampa para burlar la reciente ley.

Hay que modificar lo legislado en este sentido, hallando el modo de hacerlo eficaz. Para muchos la suspensión veraniega no debería tener lugar sino en aquellas regiones donde el calor deja sentir terriblemente sus efectos. Los demás podrían continuar como si tal cosa. ¿Verdad?

Error. La prohibición no es solamente porque en Andalucía resulte un crimen jugar ahora al fútbol, sino porque en Asturias, por ejemplo, llevan los muchachos diez meses de actividad ininterrumpida, y el descanso conviene á las naturalezas jóvenes, tanto al Norte como al Sur.

Ferias y días de grandes fiestas se imponen, sin embargo. Es indispensable en el programa de festejos actuales incluir uno ó varios partidos de fútbol, como antes se buscaban ávidamente los nombres de los matadores de cartel para dar mayor incentivo al espectáculo veraniego. Apenas establecida la restricción, se ha encontrado el hábil escape. Como lo prohibido son partidos de pago, con anunciar un *match* de *tennis* ó una lucha grecorromana, *seguidos* de un buen partido de fútbol, todo está salvado: el riesgo del castigo federativo, la *letra* de la prohibición veraniegofutbolística. Los *ases* ya pueden hacer sus bolos; las demás cartas de la baraja van gratamente en comparsería, sin fijarse si con ello resultan perjudicados ó no.

Si deporte es nobleza, creemos que para cualquier comité regional ó nacional es fácil la cortación de todo esto con una indicación previa á los clubs todos que dan licencias á sus jugadores, á sabiendas de que les causan notorio perjuicio.

Dígase concretamente si la disposición prohibitiva está dictada para hacer luego la vista gorda con todas las transgresiones, ó, si en vista de la unanimidad, se trata de un acuerdo que hay que cumplir á rajatabla, caiga el que cayere.

En este último sentido, una circular brevísima anunciando cierta fiscalización seguida de los castigos correspondientes en todos los casos de desobediencia, más ó menos amparada en la letra reglamentaria—que no en el espíritu—, surtiría probablemente los eficaces resultados que ahora se escapan por las rendijas de esa triste agudeza de interpretación reglamentaria.

JUAN DEPORTISTA

LA MARINA DE GUERRA GERMANA

EL ACORAZADO «ELSASS» EN VIGO

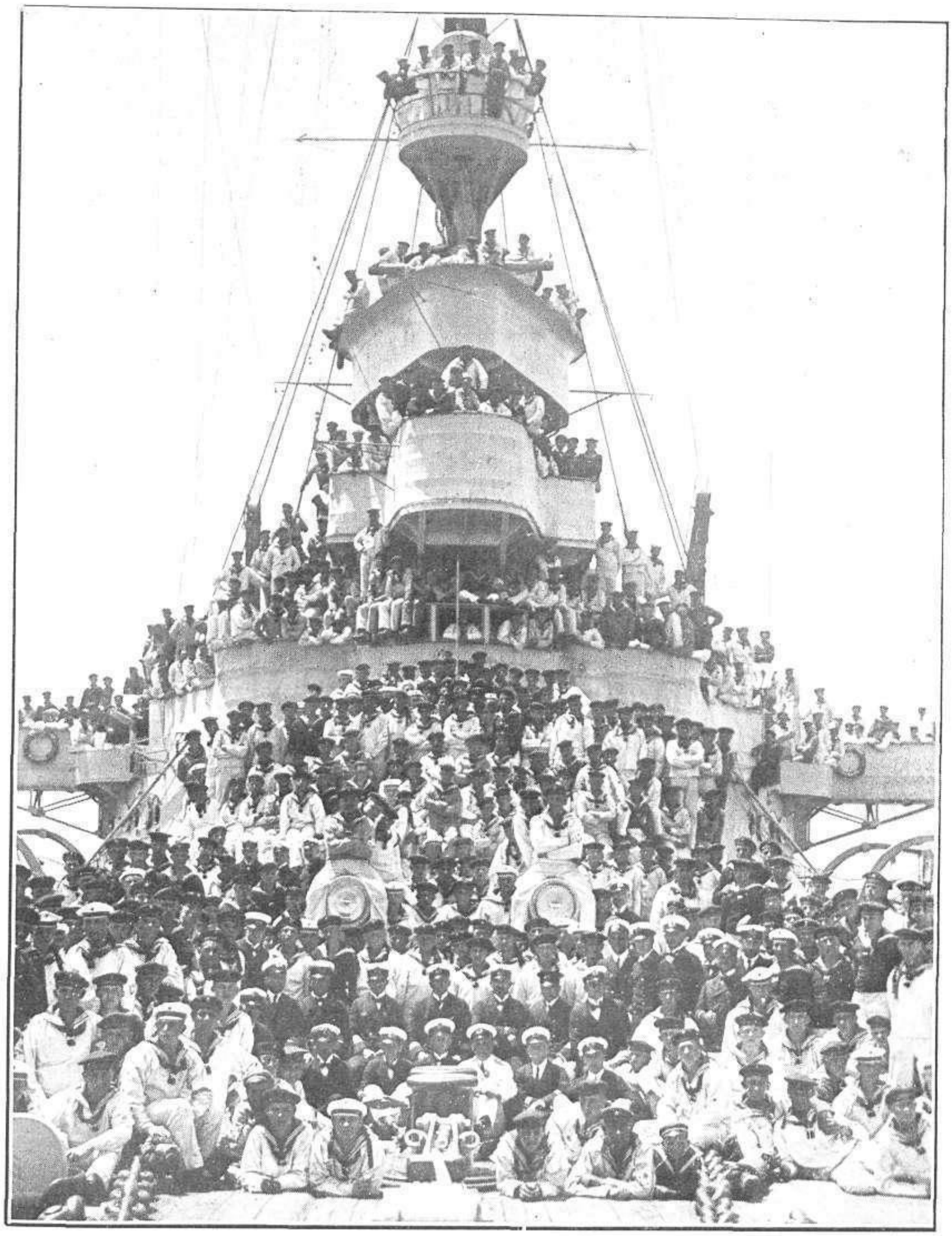

La tripulación del acorazado alemán «Elsass», primer buque de guerra germano que visita las costas españolas después de la guerra, al entrar en el puerto de Vigo

Fot. Pach·e·

EL VERANEO DE LAS NIÑAS DE LAS COLONIAS ESCOLARES DE BARCELONA EN CALDETAS

El almuerzo, bajo los árboles, á las niñas de la Colonia Escolar que veranea en Caldetas, á expensas del Ayuntamiento de Barcelona

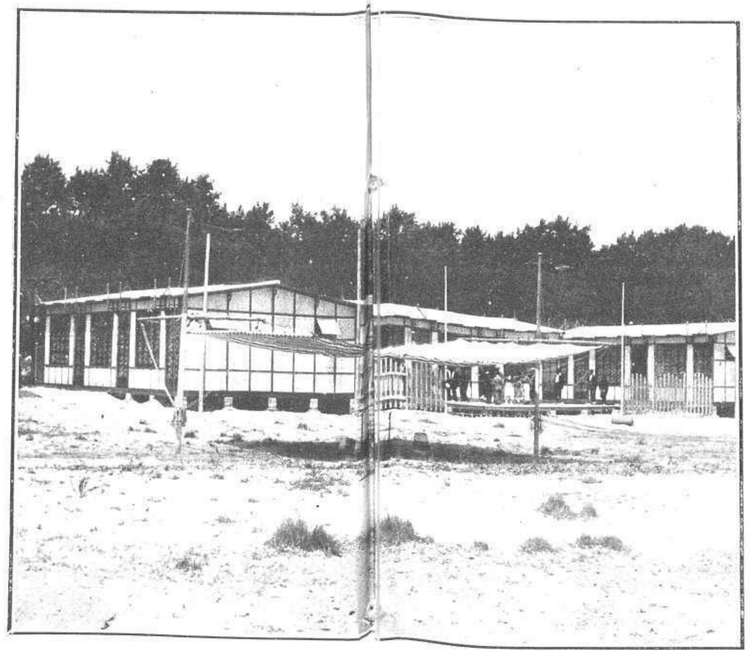

Casetas de madera instaladas en la pintoresca playa de Caldetas para albergar á una de las Colonias Escolares que costea el Ayuntamiento de Barcelona

El bosque inmediato á la playa de Caldetas, donde las niñas de la Colonia Escolar, sostenida por el Ayuntamiento de Barcelona, pasan las horas de más calor

Por el interés y el cuidado que pone el Ayuntamiento de Barcelona en procurar á los niños de las clases humildes un veraneo confortable en las playas, que ayude á su desarrollo físico y contribuya á su salud, merece los efusivos elogios á que quizá no sea acreedor por otros servicios que se refieren á la salubridad y al mayor decoro de la urbe.

La organización y sostenimiento de sus Colonias Escolares es sin duda de las cosas mejor hechas y con más plausible interés fomentadas. Ya este acierto, y á esta firmeza en el noble propósito de velar por la salud y la robustez de la infancia pobre, si deben otorgársele los justos aplausos que merece, tomando su conducta como ejemplo que deben seguir todas las Corporaciones municipales de España, cada una en la medida de sus posibilidades.

No es uno de los que menos debieran preocuparse de este asunto el Ayuntamiento de Madrid, donde la mortalidad de la infancia por las privaciones que sufre y la carencia de higiene en que vive alcanza cifras aterradoras.

Aunque no atendiese con tanto interés otros servicios, no debiera descuidar éste, que de modo tan directo influye en la salud de los niños, en su desarrollo físico, y por consecuencia en el vigor y fortaleza de la raza.

Las niñas de las Colonias Escolares que sostiene el Ayuntamiento de Barcelona, bañándose en la playa de Caldetas

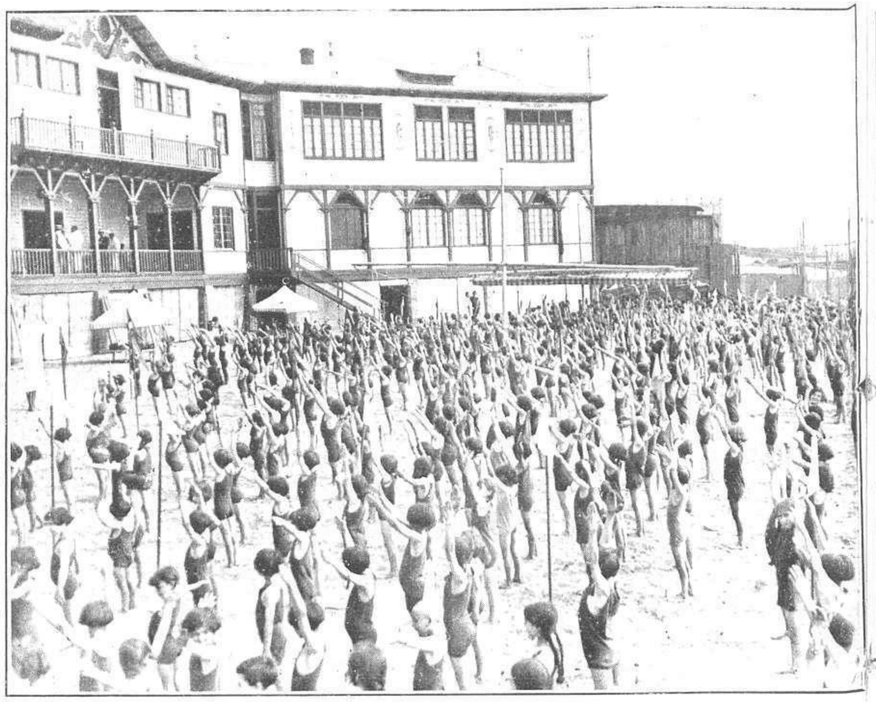

Las niñas de las Colonias Escolares que sostiene el Ayuntamiento de Barcelona, haciendo ejercicios de gimnasia higiénica en la playa de Caldetas

Fots. Merletti

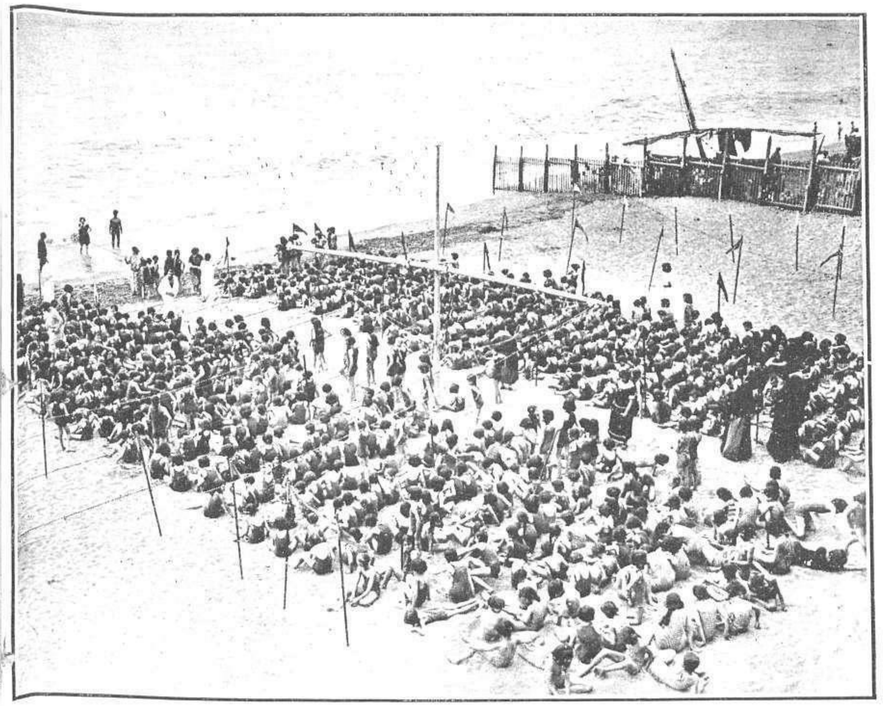

Las niñas de las Colonias Escolares que sostiene el Ayuntamiento de Barcelona, disponiéndose á tomar el baño en la playa de Caldetas

Niñas de las Colonias Escolares que sostiene el Ayuntamiento de Barcelona, bañándose en la playa de Caldetas

LA ACTUALIDAD EN EL EXTRANJERO

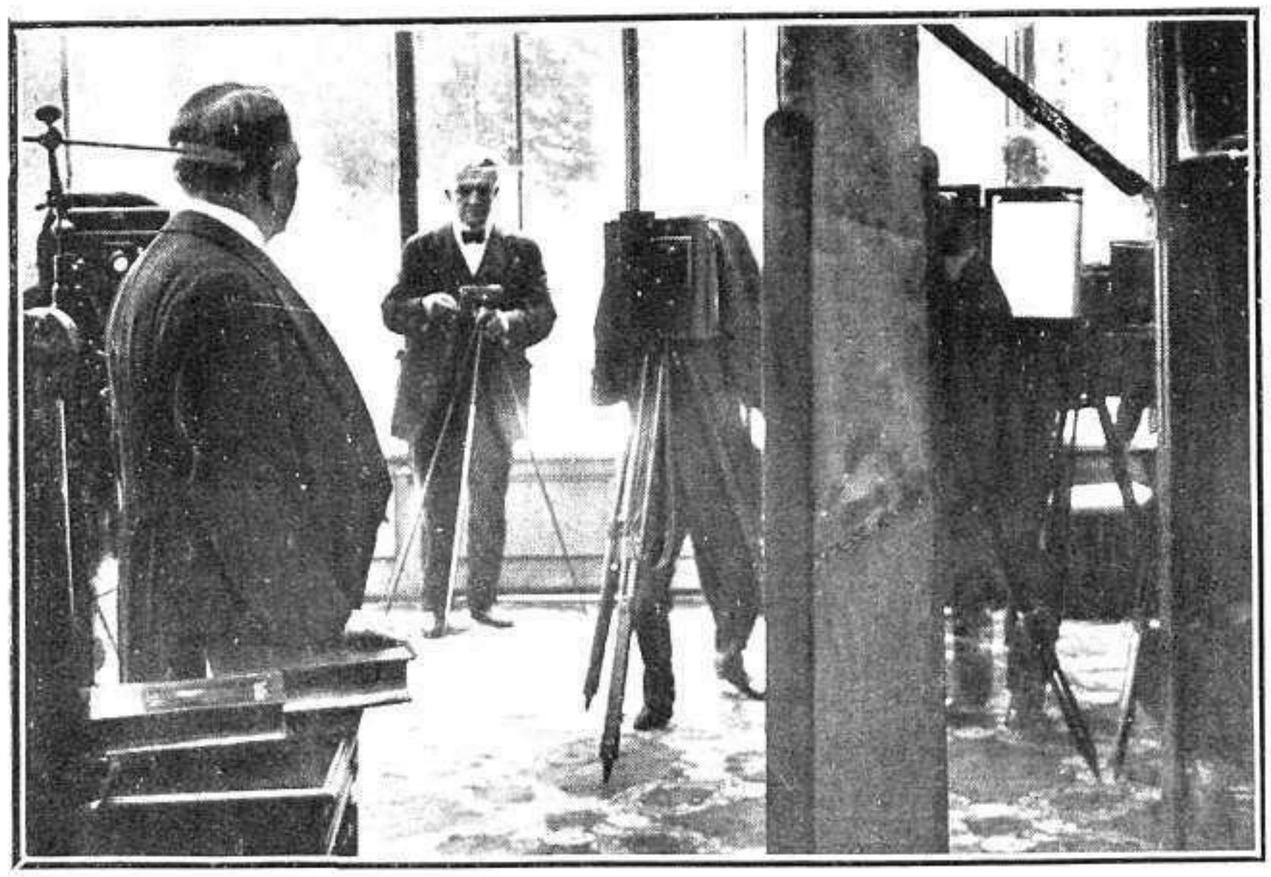

El nuevo Presidente de la República francesa, M. Doumergue, posando por primera vez desde su elección ante los operadores oficiales

M. DOUMERGUE
Unico retrato oficial del nuevo Presidente de la República francesa, hecho el mismo día de su elección

Los aviadores norteamericanos que están dando la vuelta al mundo, á su llegada al aerodromo de Croydon (Londres) Fots. Agencia Gráfica

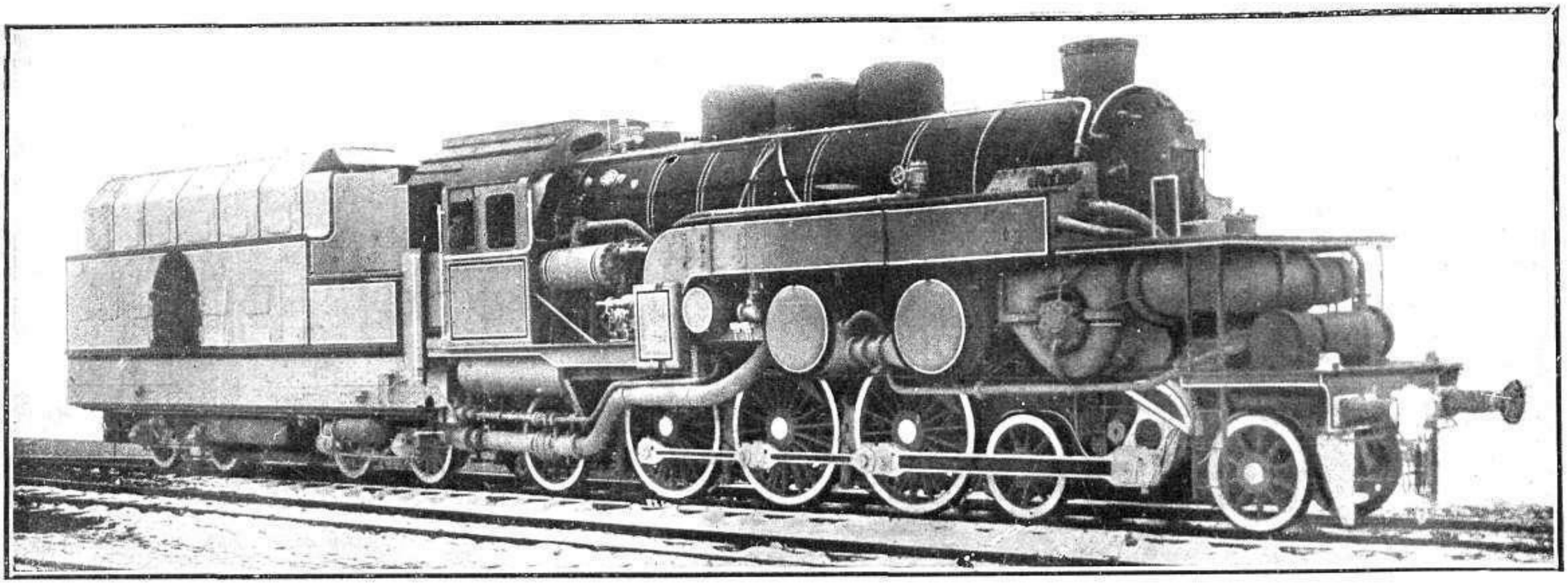

La primera locomotora de turbinas, alemana, construída por la Casa F. Krupp, de Essen. Este nuevo tipo de máquina economiza el 20 por 100 de carbón, comparada con las corrientes Fots. Marín

El subsecretario de Fomento en Málaga y Córdoba

Málaga.—El subsecretario de Fomento, general Vives, y el director general de Obras Públicas, en la canoa automóvil que los condujo, en su visita al embalse de El Chorro, durante su reciente permanencia en la bella capital andaluza

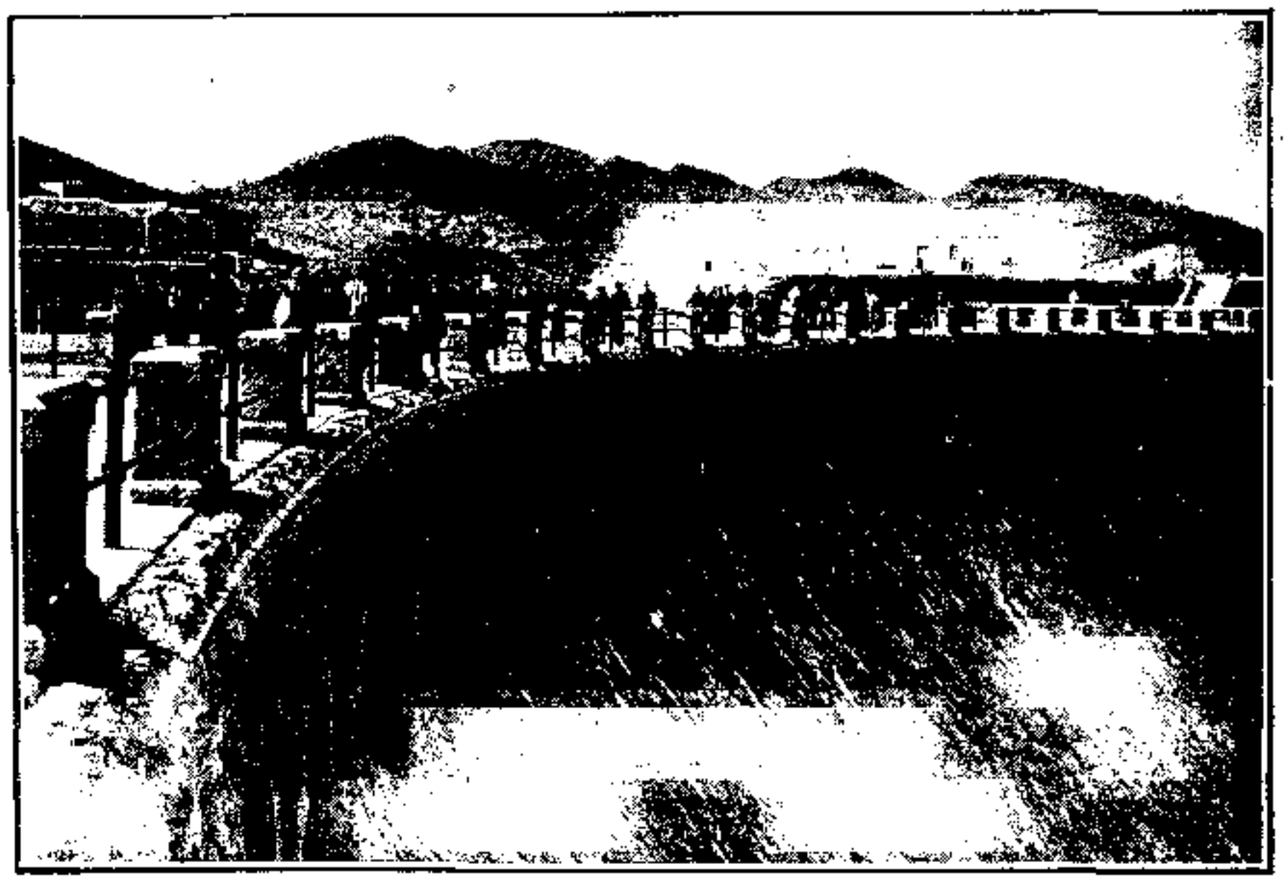

Málaga.—El general Vives con el director de Obras Públicas, las autoridades y otras ilustres personas, recorriendo la presa del pantano, durante su reciente visita á dicha capital
Fot. Arenas

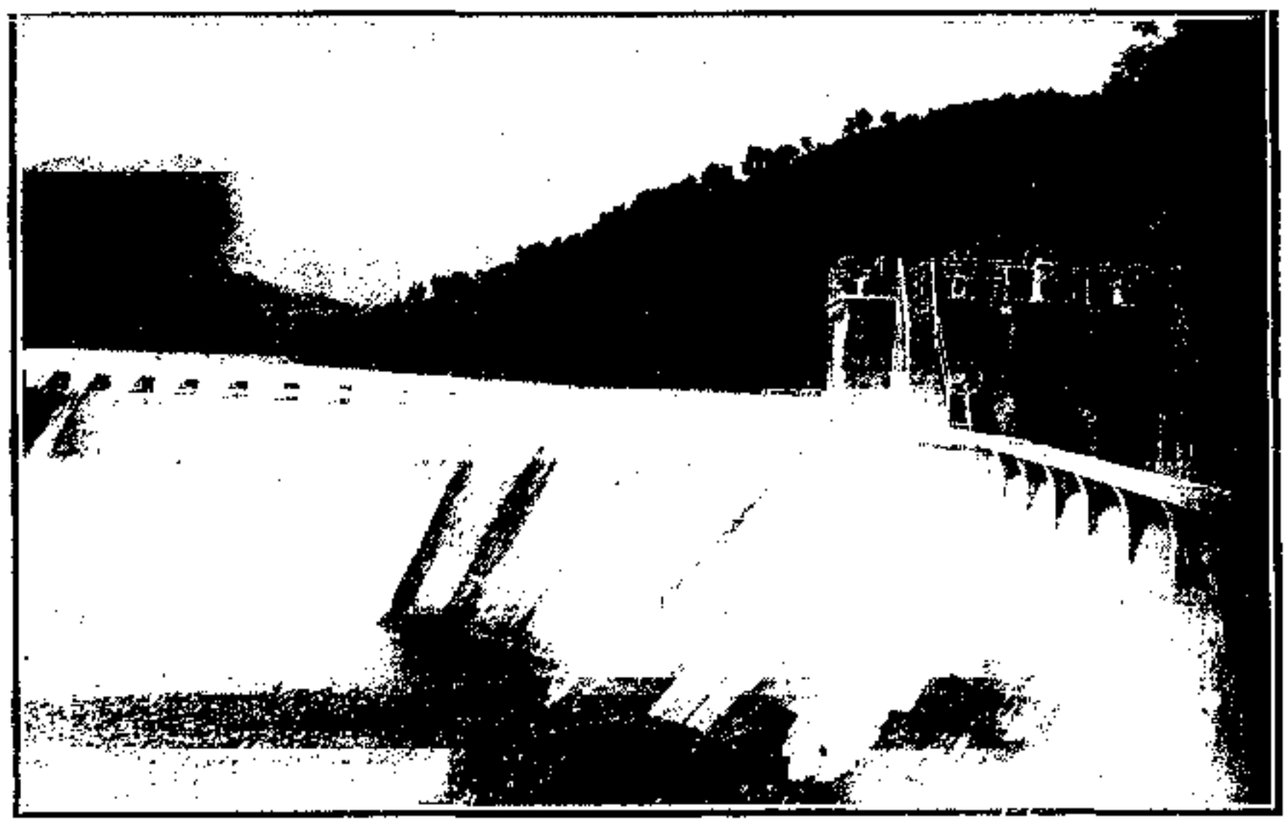

Córdoba.—Segunda presa del pantano de Guadalmellato y compuertas del Canal, admirable obra que ha sido visitada por el general Vives, subsecretario de Fomento

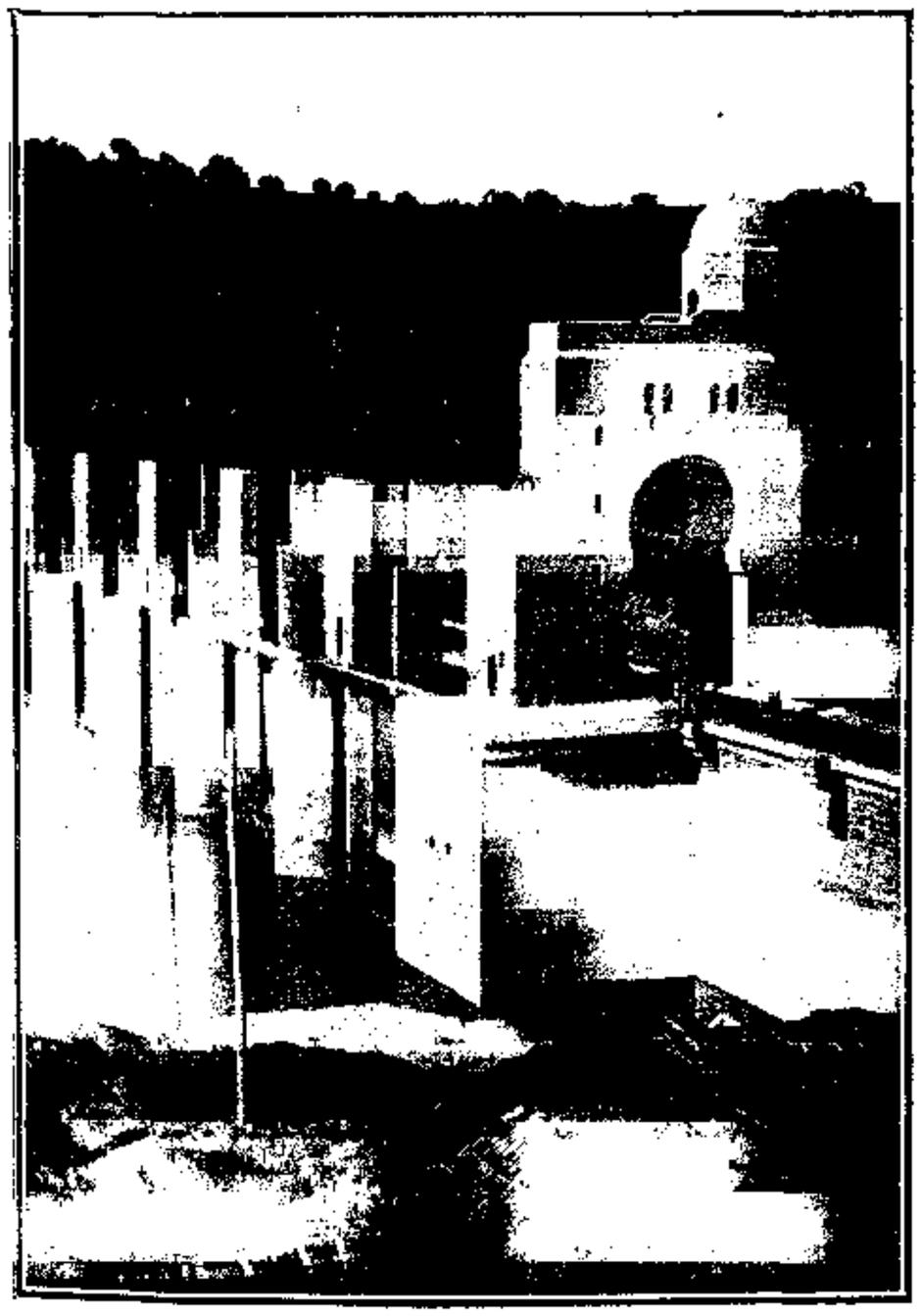

Córdoba.—La presa del salto de El Carpio, una de las más importantes obras hidráulicas, que ha sido visitada por el subsecretario de Fomento y el director de Obras Públicas, durante su reciente viaje por Andalucía

Córdoba.—El general Vives y el director general de Obras Públicas, al marchar de la provincia, después de girada la visita á las obras más importantes
Fots. Torres

Tolosa.—Los coches del sudesprés Madrid-Hendaya caidos por efecto del descarrilamento ocurrido á la salida de Tolosa en la noche del 20 del actual, resultando heridos, aunque no de gravedad, varios viajeros

Descarrila el sudesprés de Madrid-Hendaya

Prueba de la solidez del material de los vagones de la Compañía Internacional de Coches-Camas es el hecho de que en el descarrilamiento ocurrido en Tolosa la noche del 20 del actual, aunque los coches de dicha Compañía cayeron en plena marcha, ninguno de los viajeros que los ocupaban, y que dormian en aquellos momentos, sufrió lesión alguna, no ocurriendo así, desgraciadamente, con los que viajaban en otros coches, incluso el «restaurant»

La Academia de Declamación de Málaga

En los ejercicios de fin de curso celebrados en la Academia de Declamación y Música de Málaga, los alumnos que en ellos tomaron parte merecieron grandes elogios por la excelente labor que han realizado bajo la dirección de D. Miguel Ruiz-Borrego, sobrino del gran actor que fundó la Academia, en la que recibieron enseñanza actores de tan sólido prestigio como Rosario Pino, Thuillier, Santiago, Tallaví y otros no menos célebres.

Málaga.—Las señoritas Moya y Gracia en una escena de la comedia "El patio", interpretada en el Concurso de la Academia de Música y Declamación de aquella capital

Málaga.—La señorita Sánchez Parrao en la zarzuela "Los granujas", representada en el Concurso de la Academia de Música y Declamación de aquella capital

Málaga.—Alumnos de la Academia de Música y Declamación que tomaron parte en el Concurso recientemente celebrado, formando el coro de la zarzuela "Los chicos de la Escuela"

Héroes de la guerra :-: Bombardeo de las posiciones de Abd-el-Krim

D. JUAN B. SOLDEVILA GADEA
Alférez del Regimiento de Vizcaya, muerto gloriosamente en el combate para la liberación de los defensores de Koba Darsa
Fot. Segura

DON GUILLERMO MARTÍNEZ
Sargento del Regimiento de Tetuán, muerto gloriosamente en el combate de Taza, librado el día 5 del corriente

D. ANTONIO POVEDA SÁNCHEZ
Sargento del Regimiento de Tetuán muerto gloriosamente en el combate de Ibujaren

D. ANTONIO ROJAS GALIANO
Del Grupo de Regulares de Tetuán, muerto gloriosamente en el combate de Taza, librado el día 5 del actual Fots. Alberto

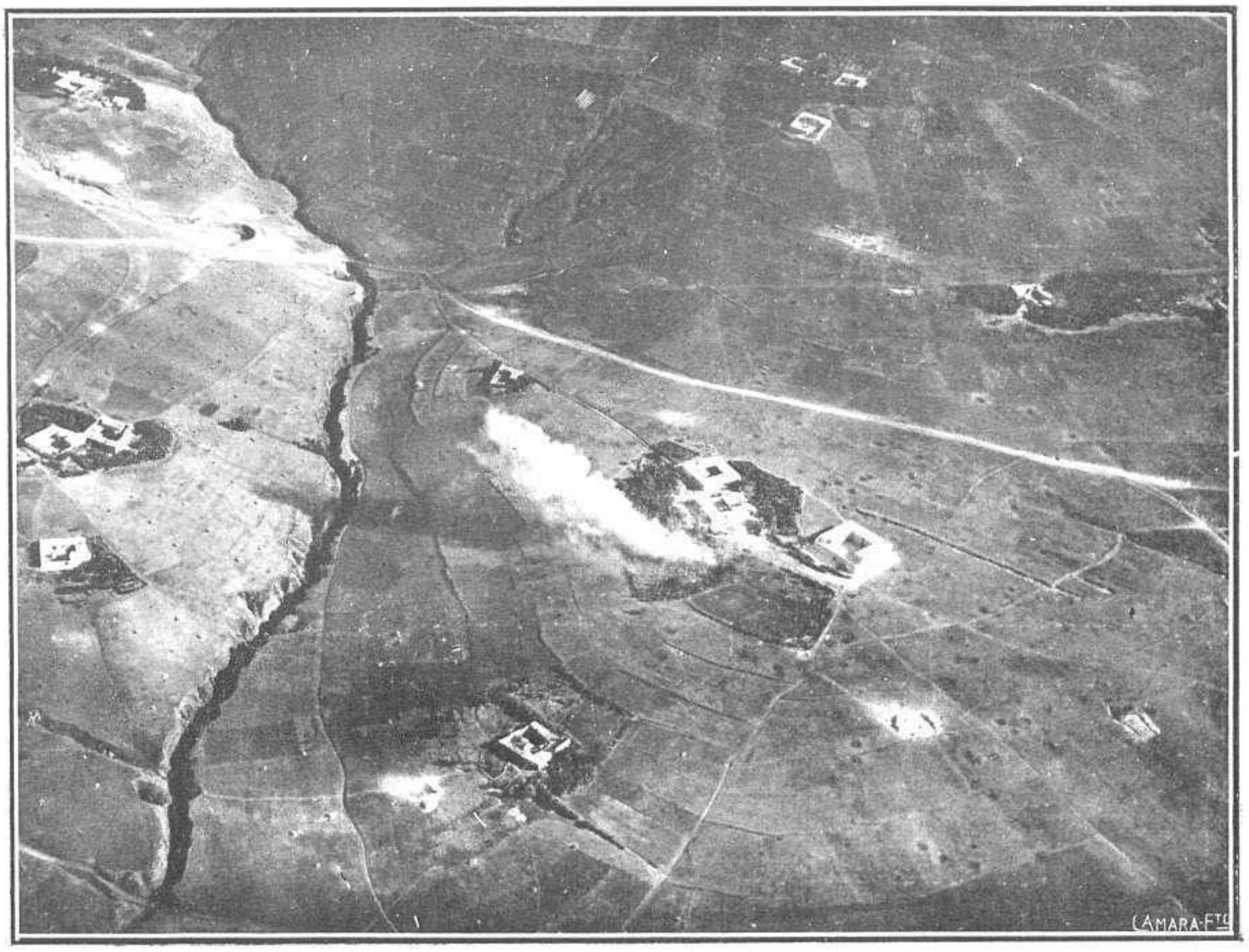

Bombardeo por una escuadrilla de Aviación de la casa de Abd-el-Krim, en Ait-Kámara

Cañones emplazados por los cabileños de Abd-el-Krim, en Ait-Kámara, vistos desde uno de los aviones que bombardearon las posiciones rifeñas

LA CIUDAD SAGRADA DE XAUEN RINDE UN HOMENAJE CORDIAL A ESPAÑA

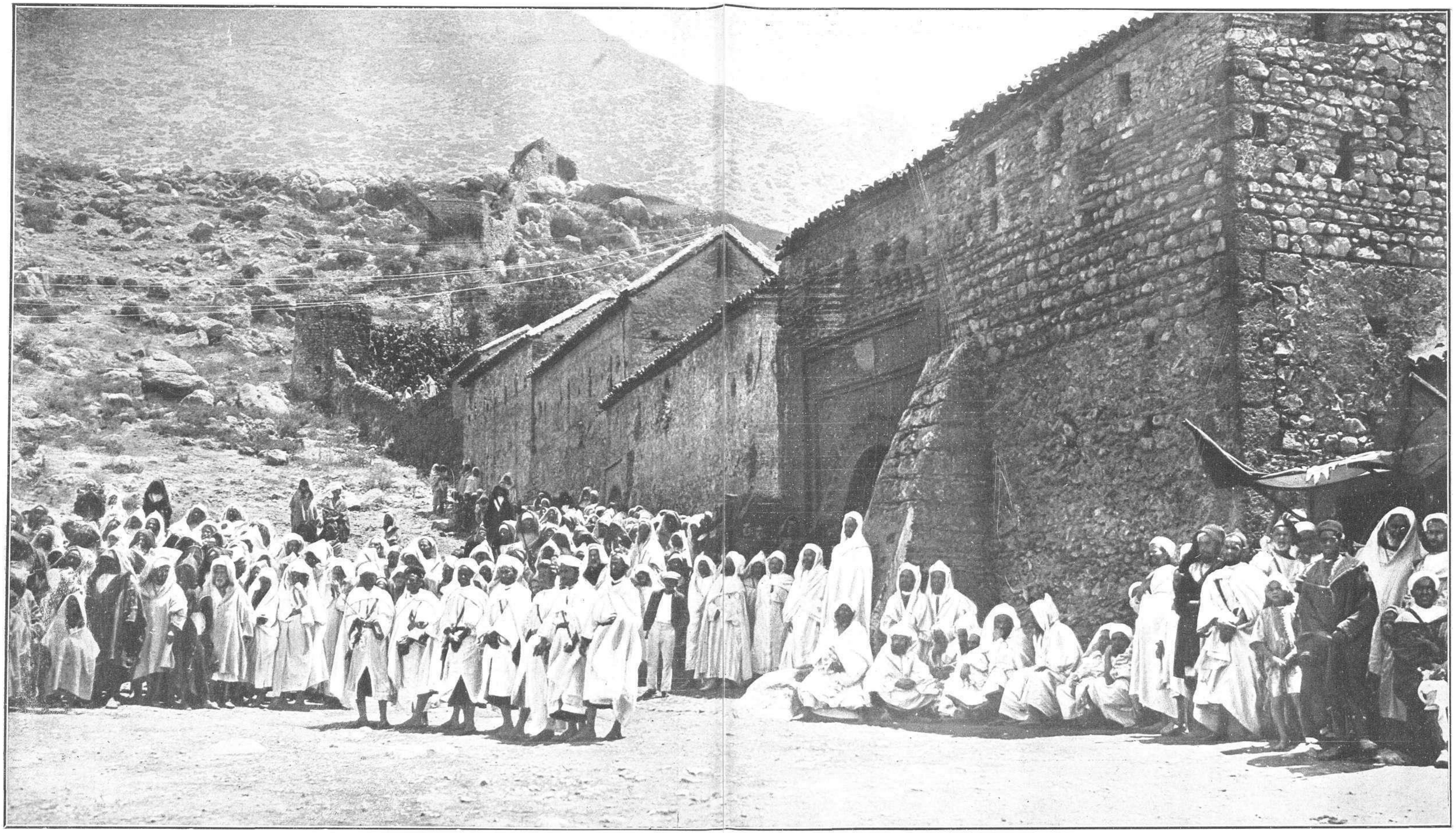

Xauen, la ciudad sagrada sobre la que España extendió no ha mucho su Protectorado, ha recibido cordialmente la visita del Presidente del Directorio. En nuestra fotografía se ven á los moros más notables de la ciudad, que esperan con sus deudos y criados fuera de las murallas centenarias la llegada del General Primo de Rivera

FOT. DE NUESTRO ENVIADO SR. DÍAZ

LA ACTUALIDAD EN PROVINCIAS

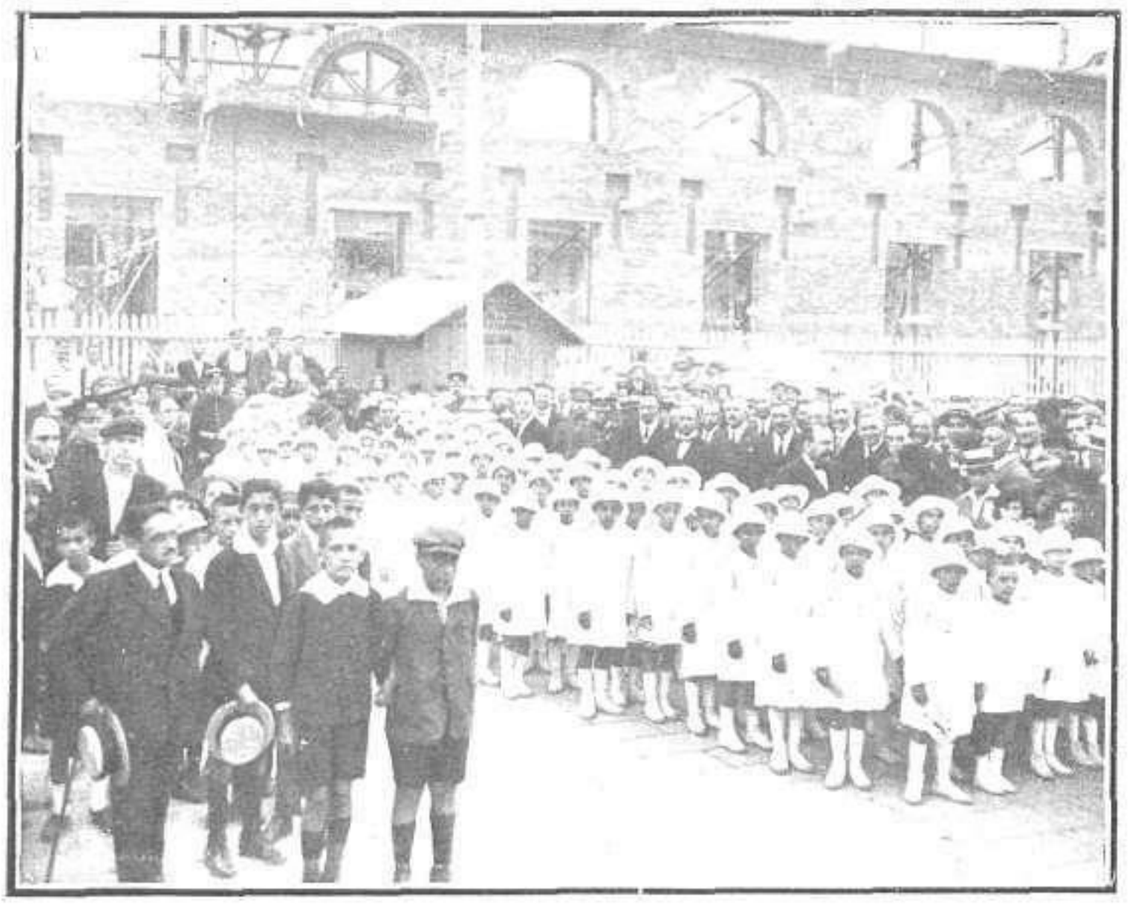

Barcelona.—Las Colonias Escolares de Madrid, al llegar á la capital de Cataluña, saliendo de la Estación de Francia Fot. Merletti

Murcia.—Los somatenistas de esta Ciudad dirigiéndose al templo de Nuestra Señora del Mar, Patrona de la población Fot. Plaza

Córdoba.—Distinguidas damas que presidieron la procesión de la Virgen del Carmen, celebrada recientemente Fot. Torres

Cuenca.—Sección femenina de la Union Patriótica de Mira, partido de Cañete Fot. Campos

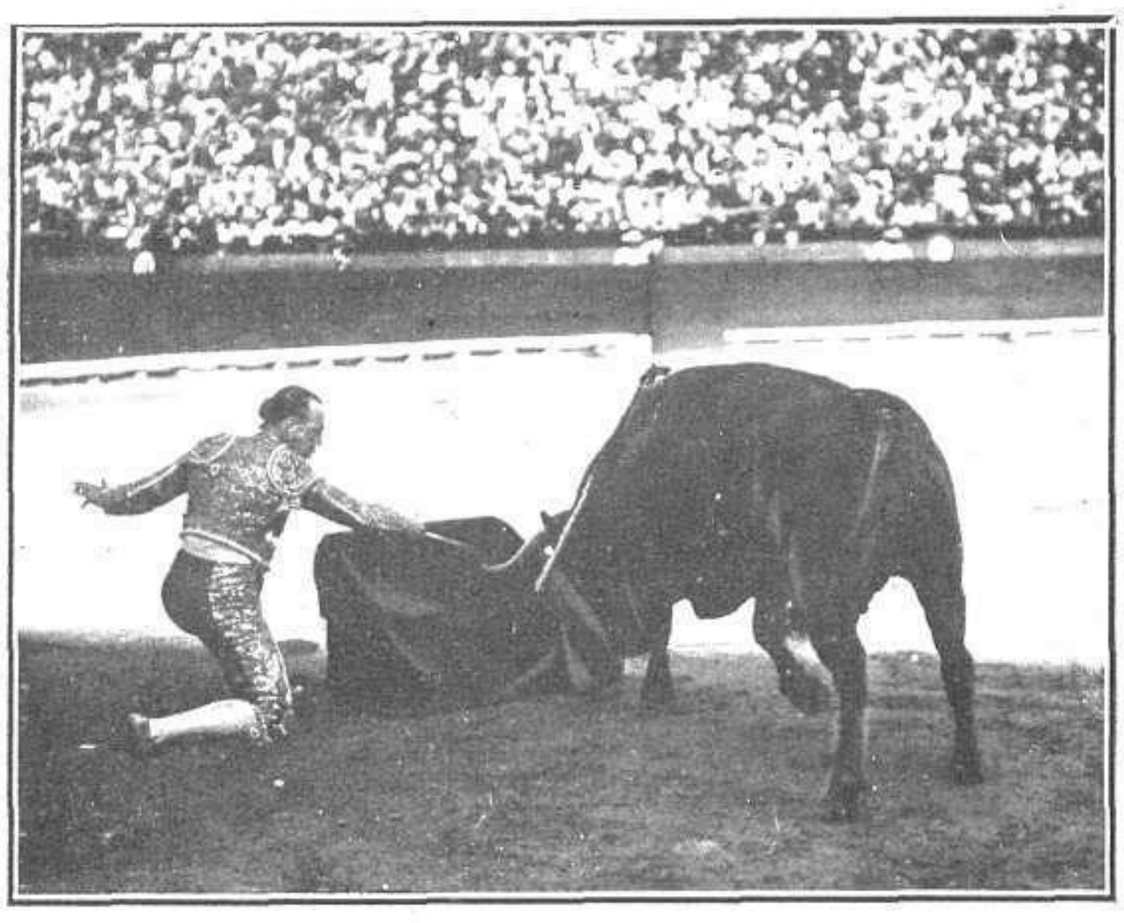

Valencia.—Sánchez Mejias dando un pase de muleta, rodilla en tierra, en una de las corridas de feria Fot. Desfilis

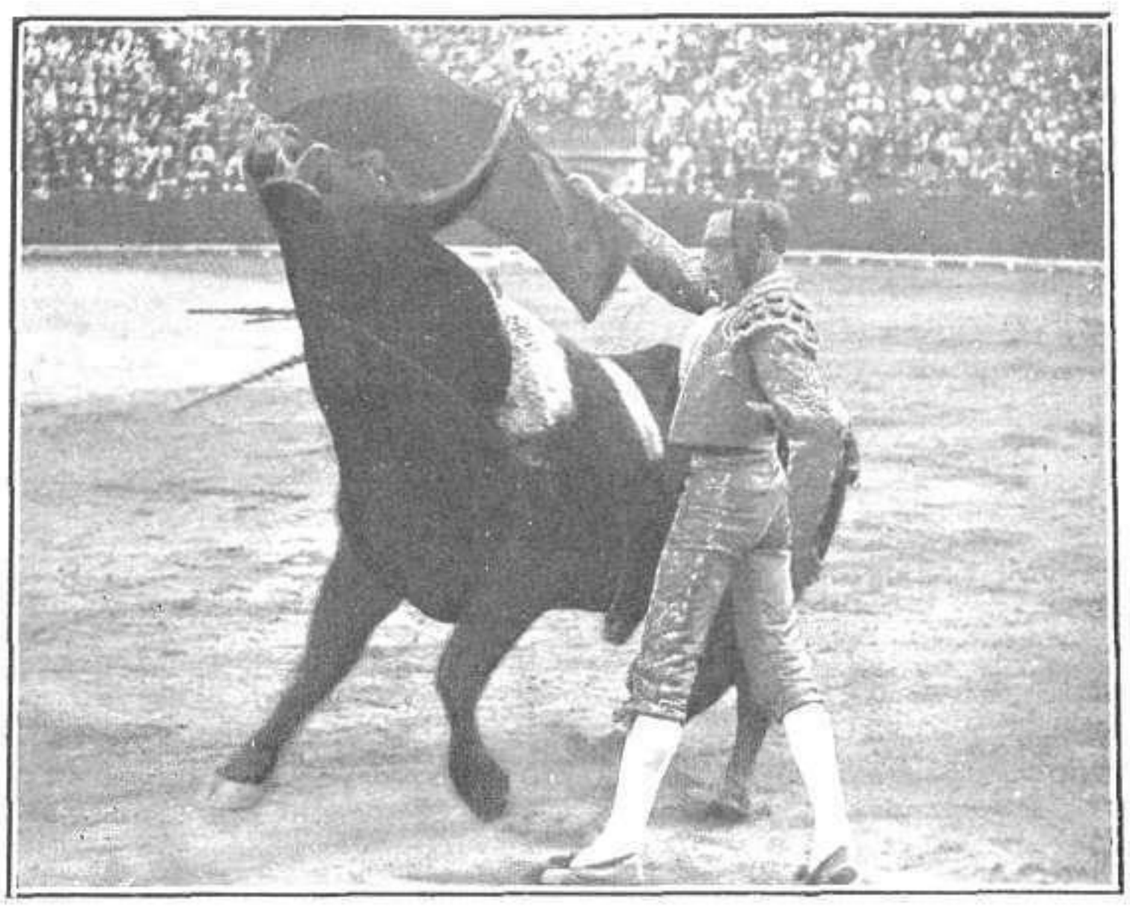

Valencia.—Montes, en un pase por alto á uno de sus toros, en la segunda corrida de feria Fot. Vidal

Los Reyes en Santander — Un homenaje

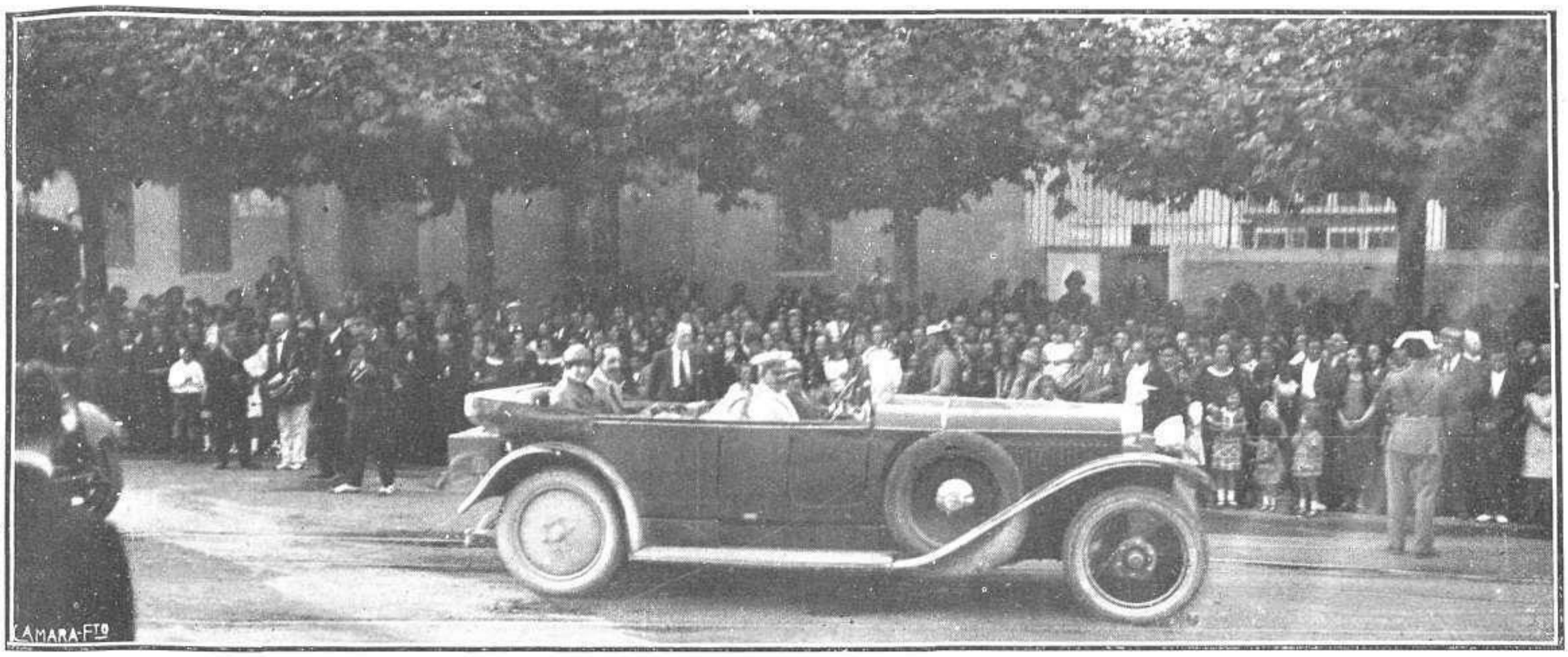

Sus Majestades los Reyes á su llegada á Santander paseando por la barriada de los Cuatro Caminos para dirigirse al Palacio Real de la Magdalena entre las aclamaciones del público

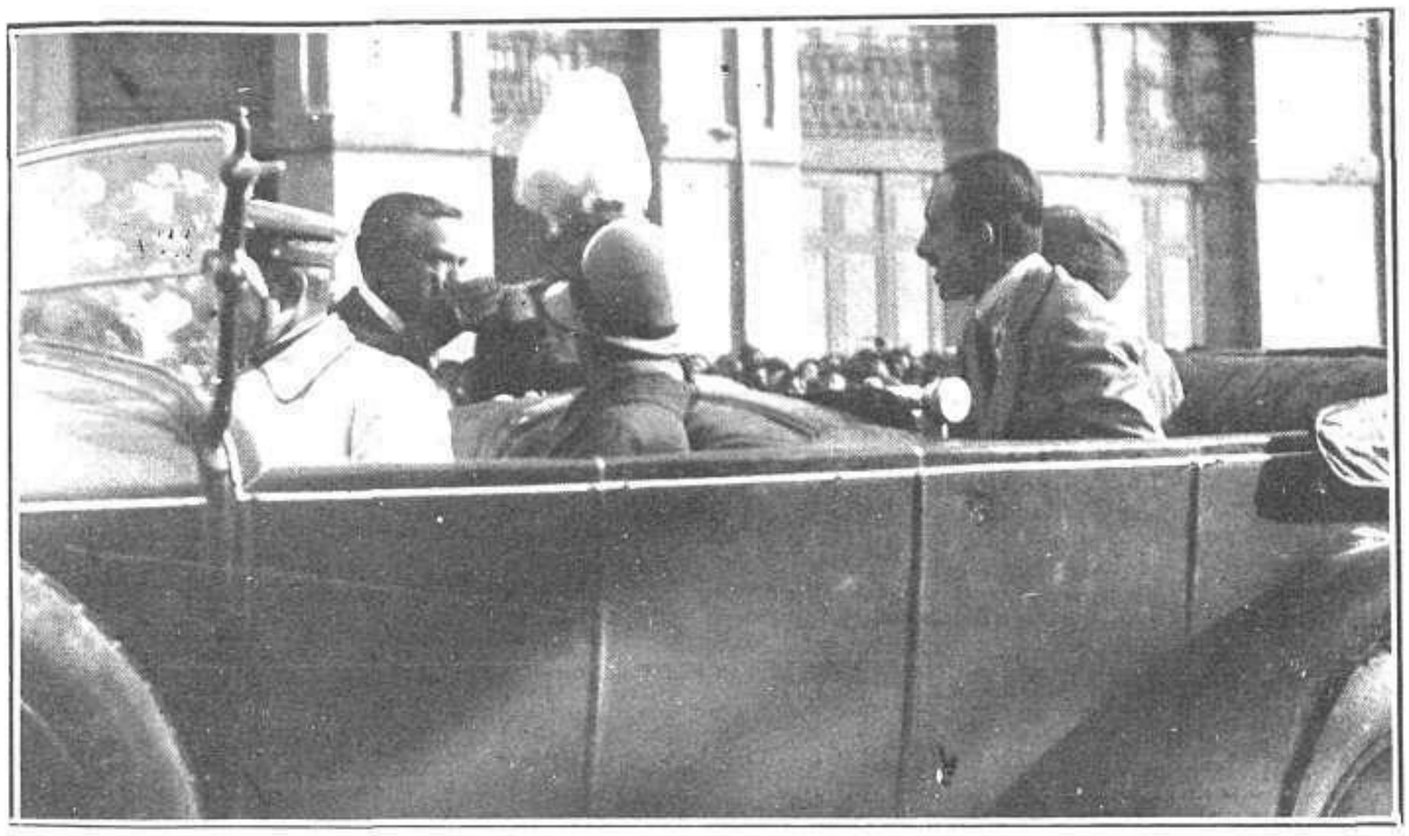

Sus Majestades saludando al alcalde de Santander á su llegada á dicha población

Villalta lanceando de capa en la primera corrida de feria

El alcalde abrazando al director de las Fábricas de Gas y Electricidad D. Emeterio Martínez, á quien la Compañía ha concedido una placa por sus cincuenta y seis años de excelentes servicios.

El director de las Fábricas de Gas y Electricidad, D. Emeterio Martínez, rodeado del personal de dichas Fábricas con motivo del homenaje de que ha sido objeto por parte de la Compañía, para premiar sus cincuenta y seis años de excelentes servicios

Fots. Arauna y del Río

INTERESANTES NOTAS DE MÉJICO

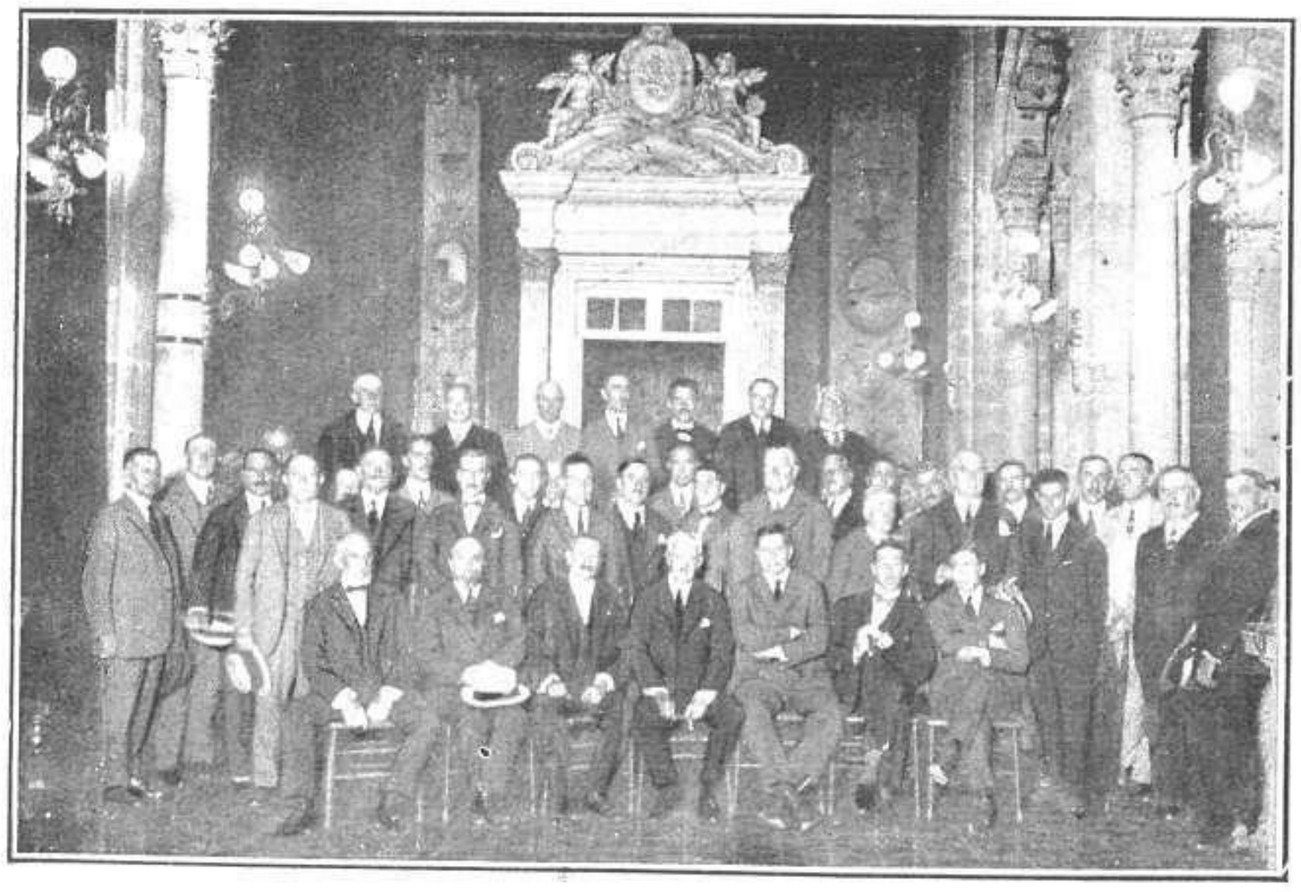

El nuevo ministro de España, Sr. Marqués de Berna, durante su visita al Casino Español, con la Junta Directiva del mismo y algunos de sus socios más caracterizados

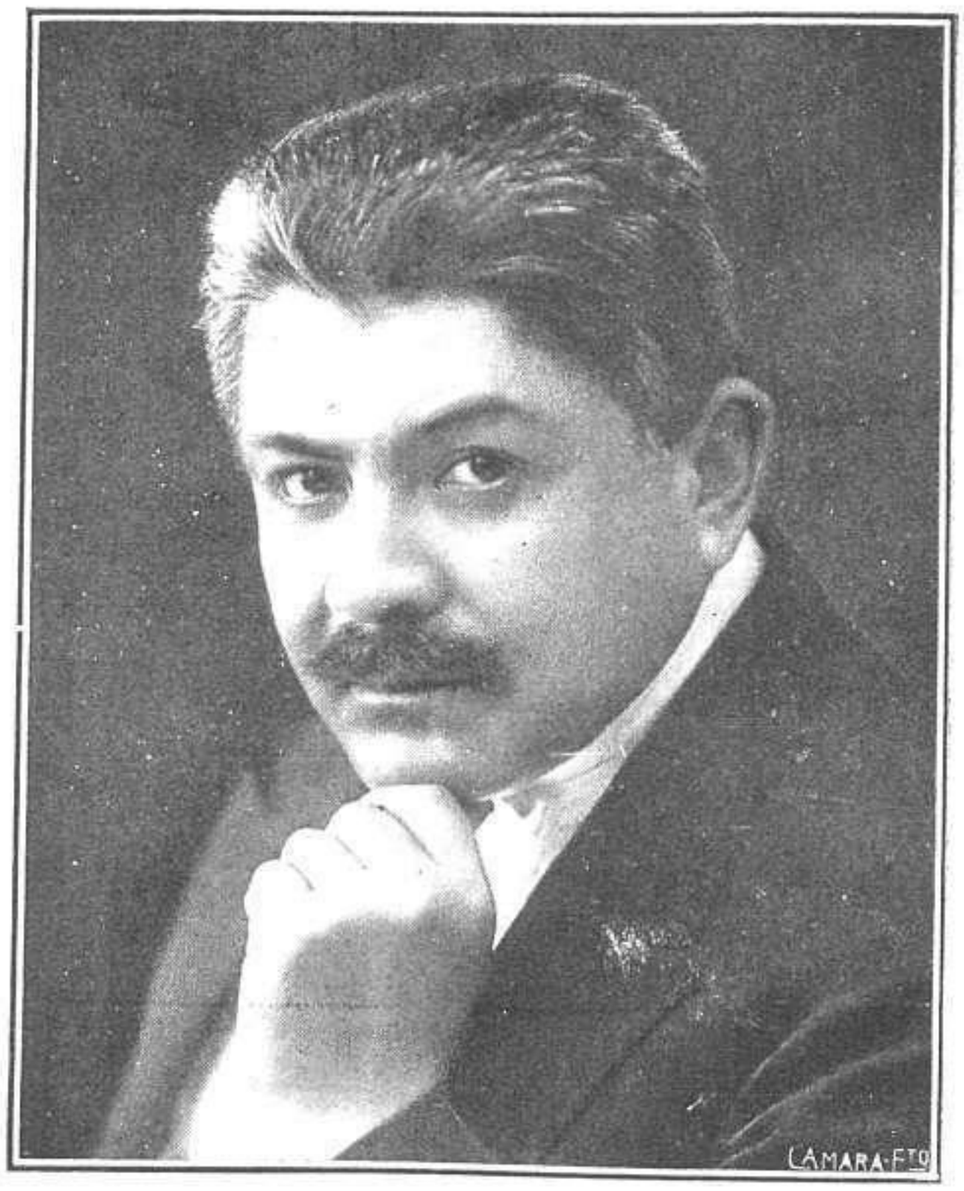

DON JULIÁN CARRILLO
Insigne virtuoso de la música, director de la notable «Orquesta Sinfónica Mejicana», la mejor intérprete de las bellas sinfonías de Beethoven

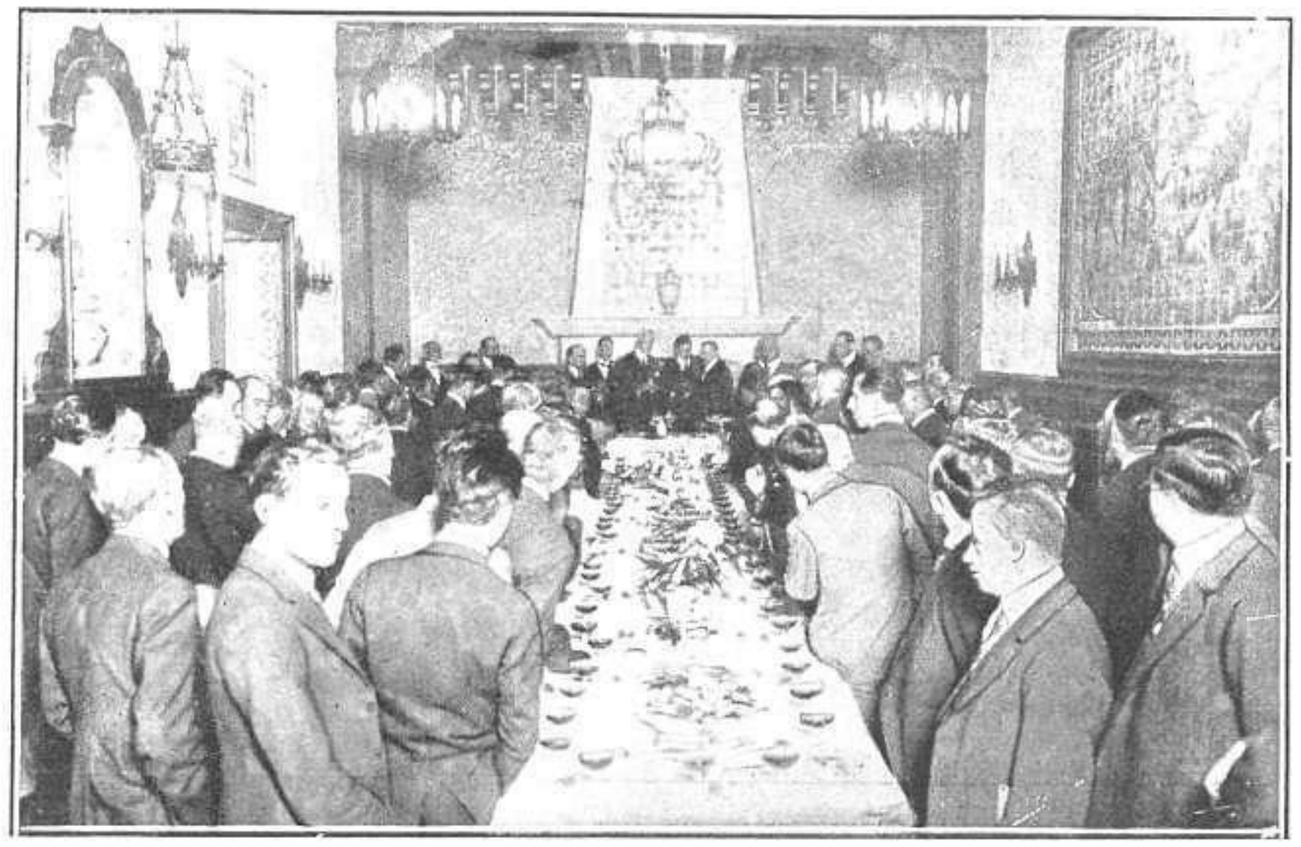

El "champagne" de honor con que fué obsequiado el nuevo ministro de España en Méjico, por el Casino Español, durante su visita á dicho Centro

Para festejar al nuevo ministro de España en Méjico, Excmo. Sr. D. José Gil Delgado y Olazábal, marqués de Berna, el Casino Español de aquella capital ofrecióle un «champagne» de honor, al que asistieron las personas más significadas de la Colonia y el ministro de Méjico en España D. Miguel Alessio Robles. En el discurso pronunciado por el representante de España hizo fervientes votos por la unión de todos los españoles residentes en Méjico para contribuir á la obra de bienestar común. El Sr. Alessio dijo que la Colonia española honra á su Patria y á Méjico, y que todos saben secundar con entusiasmo la labor de acercamiento y compenetración espiritual que se propone llevar á efecto el nuevo ministro de España.

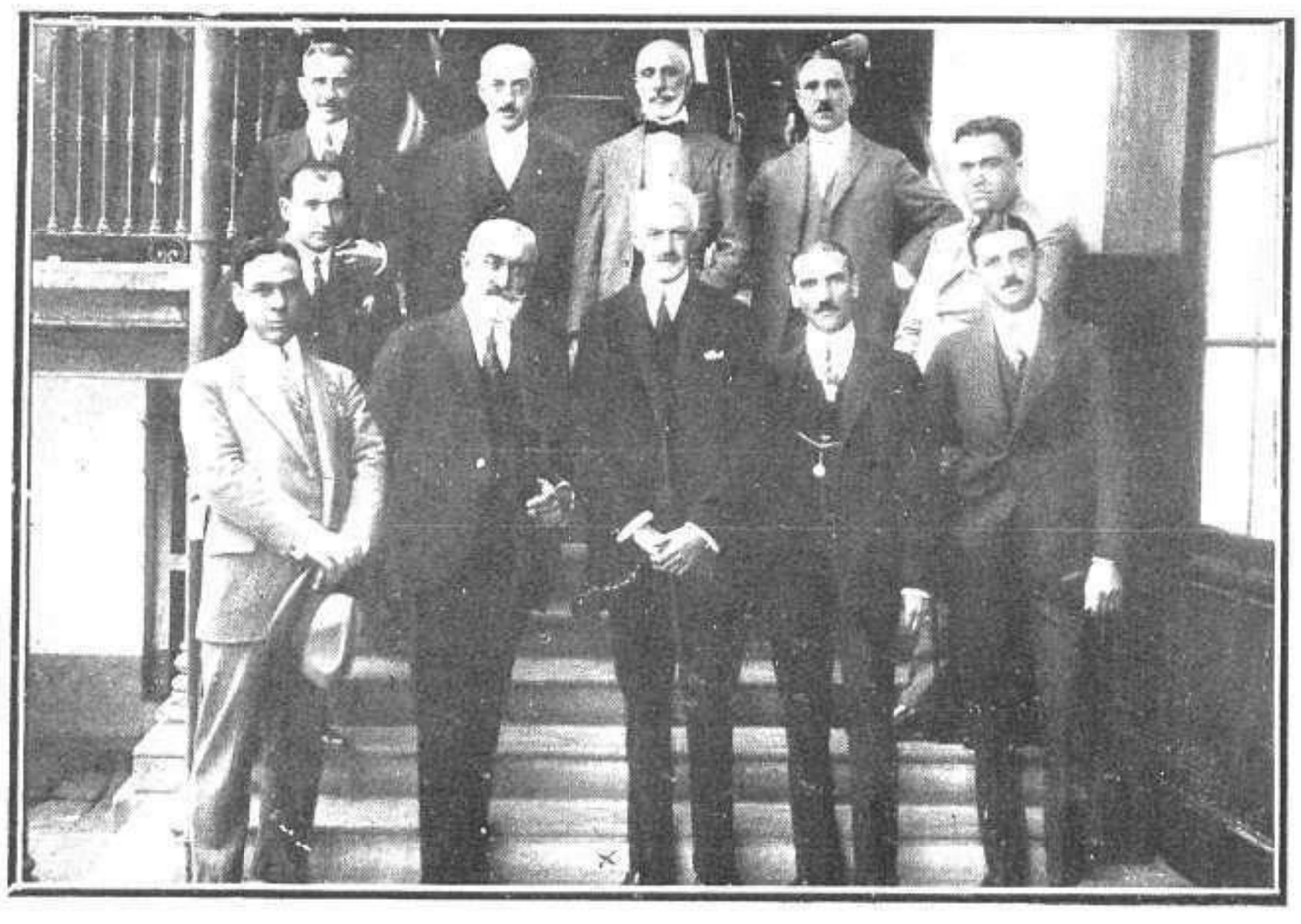

El nuevo ministro de España en Méjico, durante la visita que hizo al Sanatorio y Asilo de la Beneficencia Española, invitado por las más significadas personalidades de la Colonia
Fots. remitidas por Alcalde

DON CARLOS DEL CASTILLO
Eminente pianista mejicano y director del Conservatorio Nacional de Música y Declamación de aquella capital

Una excursión en auto
requiere ciertas precauciones para que se realice a satisfacción. No olvide usted este importante detalle: llevar siempre consigo una pastilla de
JABÓN
HENO DE PRAVIA
Le será muy útil en el camino para lavarse cuando sienta cansancio o tenga el cutis polvoriento o ardoroso. Se adapta a todas las aguas. Por su pureza, su espuma y su perfume es el jabón ideal de tocador, en casa y en viaje.
PERFUMERÍA GAL. - MADRID
DESCONFÍE USTED
de quien le ofrezca los productos de la Perfumería Gal a precio más reducido. En todos los comercios de España, Baleares y Canarias, se venden a los mismos precios que en nuestras tiendas al detall. Es lógico sospechar de quien renuncia al modesto margen de utilidad en la venta.
PASTILLA
1,50
Henio
Pravia
GAL
FABRICA DE PERFUMERIA
MADRID

DE LA ACTUALIDAD DONOSTIARRA

San Sebastián.—Las bellas presidentas de la corrida de la Asociación de la Prensa, celebrada recientemente

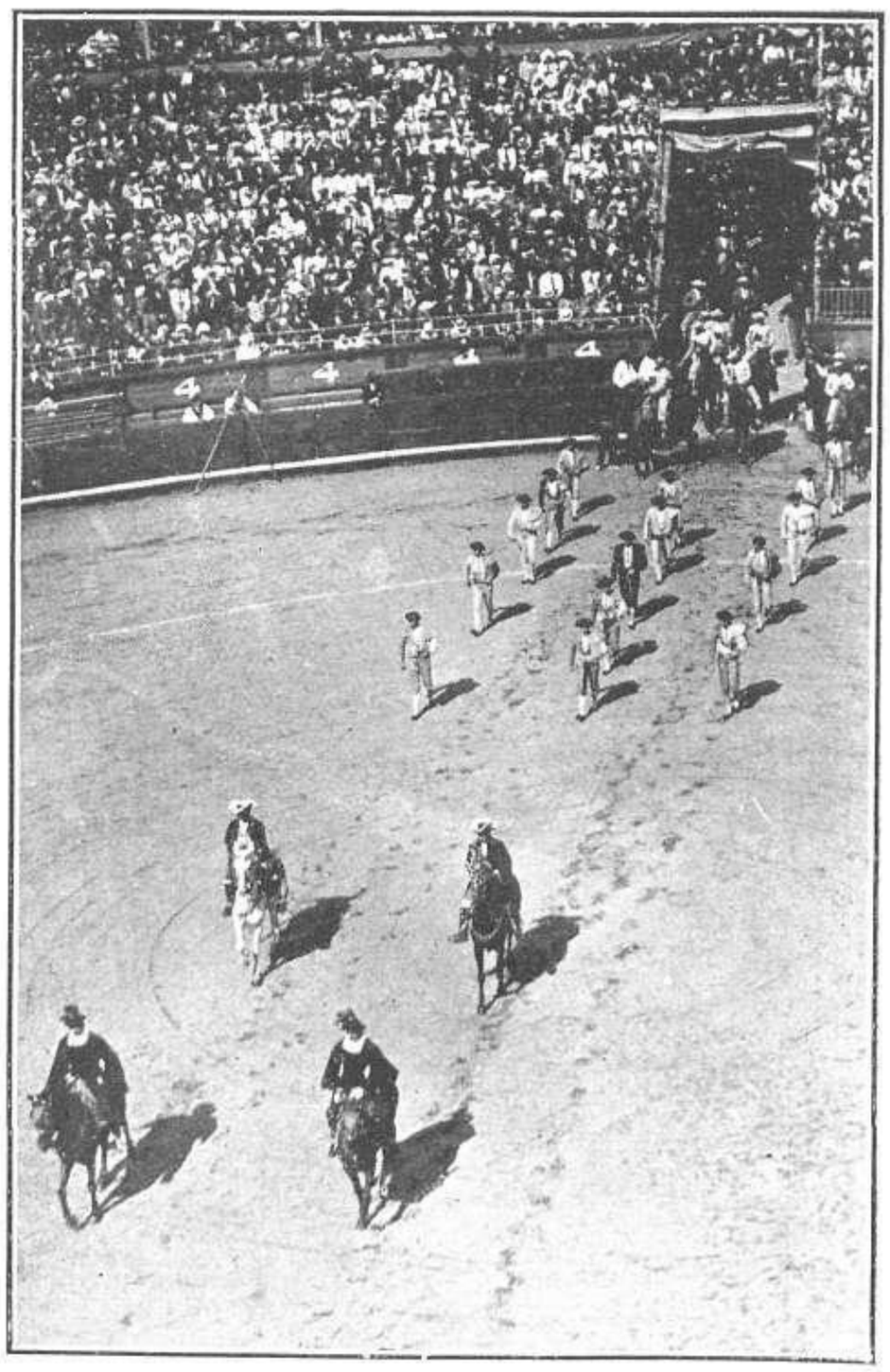

San Sebastián.—El paseo de las cuadrillas, en la corrida celebrada á beneficio de la Asociación de la Prensa
Fot. Norton

San Sebastián.—El ex matador de toros «Guerrita», con los Sres. Santomano, Antiguadad y Cánovas, organizadores de la corrida de la Asociación de la Prensa donostiarra
Fots. Norton

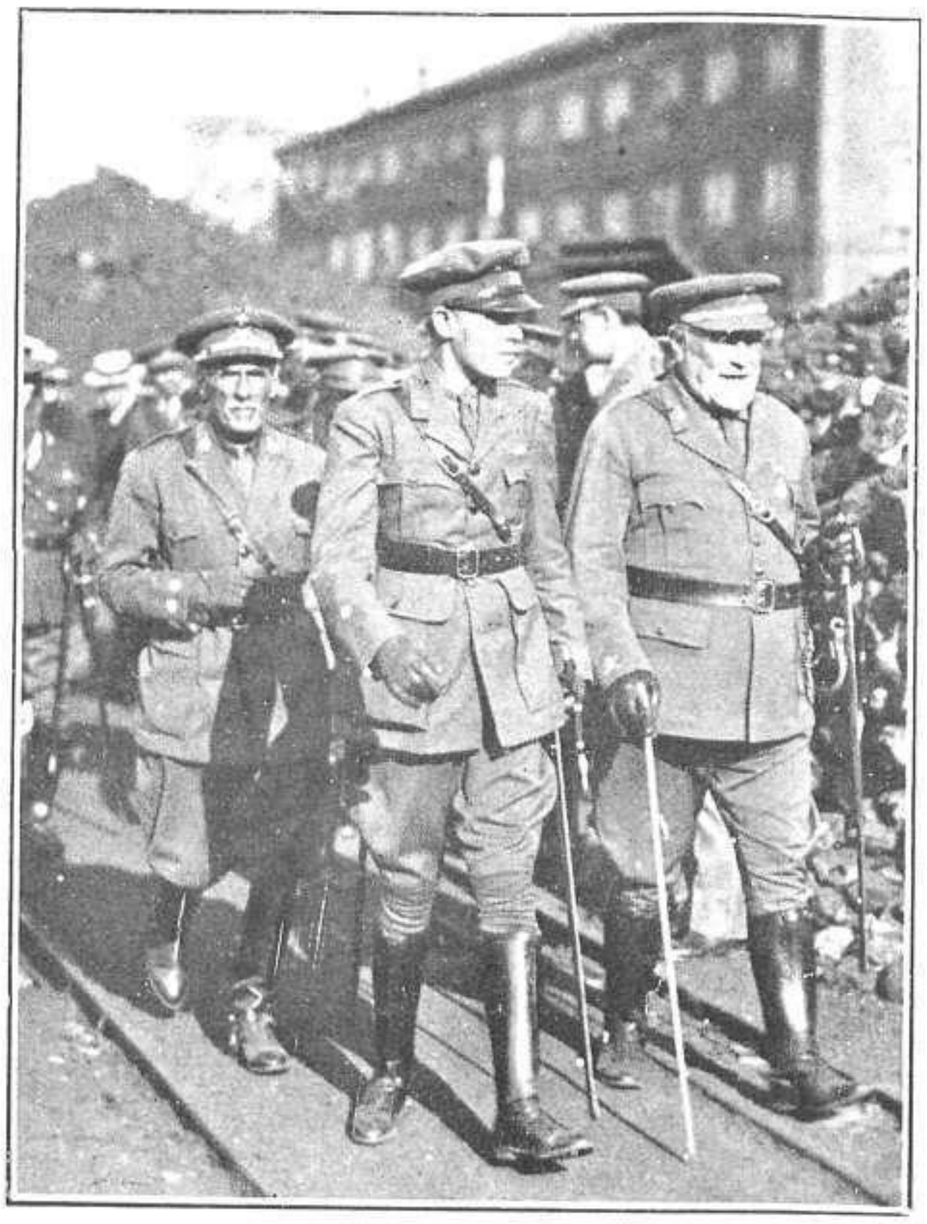

San Sebastián.—El Príncipe de Asturias con el general gobernador Sr. Arzadun, dirigiéndose á Pasajes para despedir á los artilleros del segundo Regimiento de Montaña, de guarnición en Vitoria
Fot. Photo Carte

Ermúa.—Los niños de las escuelas cantando el himno en la Fiesta de la Bandera, celebrada con gran solemnidad el día 13 del corriente
Fot. Ojangnren

Aquel vigor de los héroes antiguos...

es un sueño para el hombre moderno, agotado por el desgaste cerebral y el trabajo sedentario. Ese continuo agotamiento produce una sensación de impotencia y desaliento que son los síntomas habituales de la neurastenia.

Sin embargo, el hombre que se halla en tan peligroso estado puede salvarse y recobrar su salud sometiéndose a un racional tratamiento con el poderoso vitalizador y antineurástenico por excelencia, el Jarabe de Hipofosfitos Salud.

Es un maravilloso Reconstituyente que evita muchas enfermedades, haciendo los organismos fuertes, equilibrando los nervios y activando las funciones vitales del cuerpo humano.

Contra la INAPETENCIA, la ANEMIA, el AGOTAMIENTO y la NEURASTENIA, tomad el FAMOSO JARABE

HIPOFOSFITOS SALUD

MAS DE 32 AÑOS DE ÉXITO CRECIENTE.—Aprobado por la Real Academia de Medicina.—Aviso: Rechace usted todo frasco donde no se lea en la etiqueta exterior HIPOFOSFITOS SALUD impreso en tinta roja. En la Argentina pídase HIPOFOSALUD

Agentes en América.— *En la República Argentina:* Iglesias, Bidón-Chanal y C.ª, Moreno, 661 y 663, Buenos Aires.—*En Cuba:* De venta en las principales farmacias y droguerías.—*En Panamá:* Gervasio García, Avenida Central, 68, Panamá.—*En Colombia:* J. M. y N. E. Acosta Madiedo, Progreso, 5, Barranquilla.—*En Chile:* Eduardo Limiñana, Santa Victoria, 350, Santiago de Chile.—*En Puerto Rico:* José Combas, Apartado 182, San Juan.—*En México:* F. García Castelló, Apartado Postal núm. 5.231, Avenida República El Salvador, 50, México.—*En Venezuela:* En las principales farmacias y droguerías.—*En Filipinas:* The Star Drug y C.ª, P. Moraga, 29, Manila.

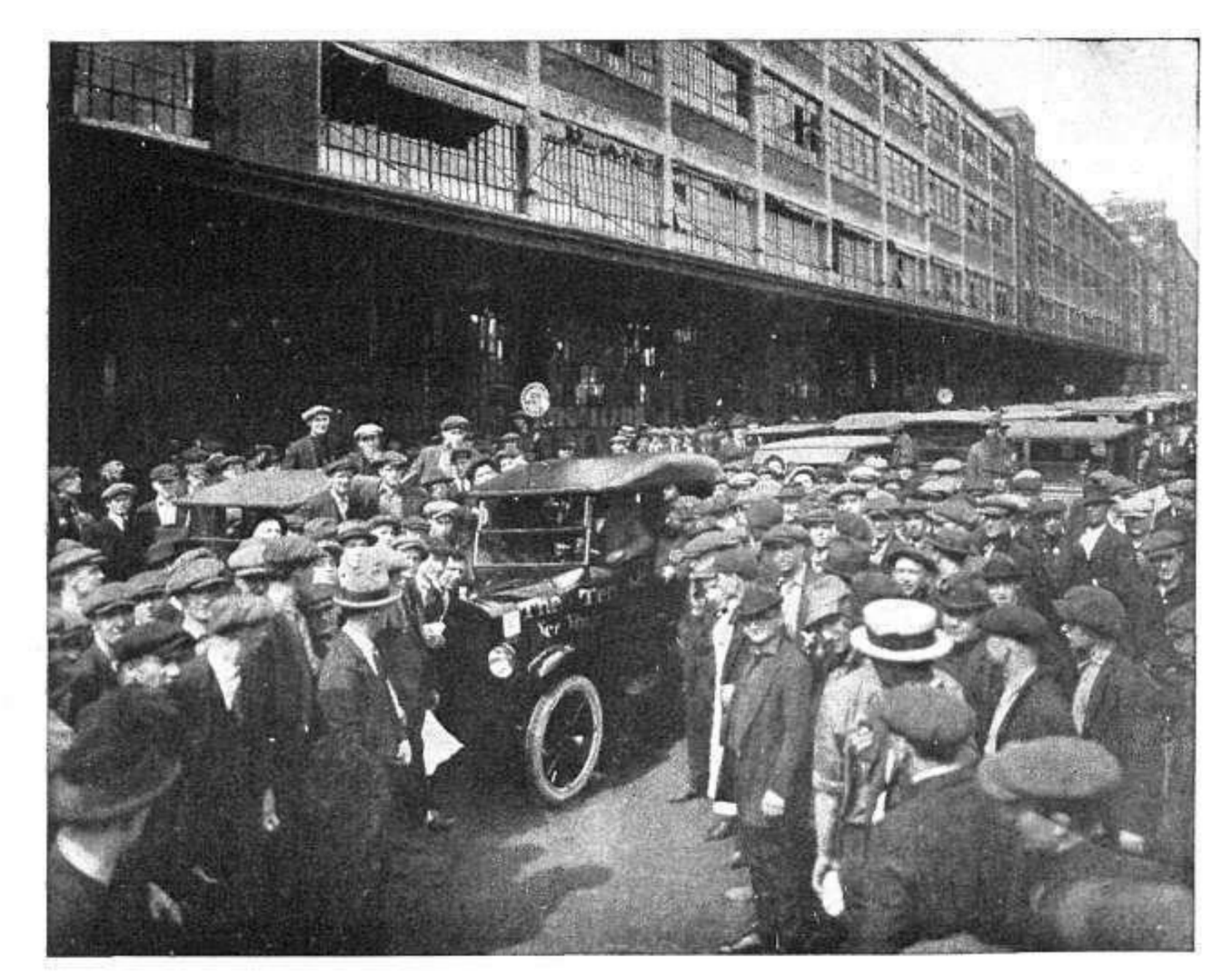

El automóvil FORD número 10.000.000

He aquí tres fotografías y una noticia que han de producir intensa emoción en el mundo automovilista.

Representa la primera el instante de salir de los talleres, perfectamente acabado, el coche FORD número 10.000.000.

El motor que lleva el número 10.000.000 fué terminado por la mañana en el departamento de motores de Detroit, y por la tarde del mismo día llegó á la sección de montaje, en el que se colocó la carrocería de turismo, por ser la más popular de las de los coches FORD.

La «FORD MOTOR COMPANY», para hacer honor al coche número DIEZ MILLONES, le ha destinado á hacer el recorrido transcontinental de Nueva York á San Francisco de California, por la carretera Lincoln, haciendo paradas en casi todas las poblaciones de la ruta, para mostrar á las multitudes el famoso coche, que marca una página gloriosa en la historia de la «FORD MOTOR COMPANY», del automovilismo y de las grandes industrias.

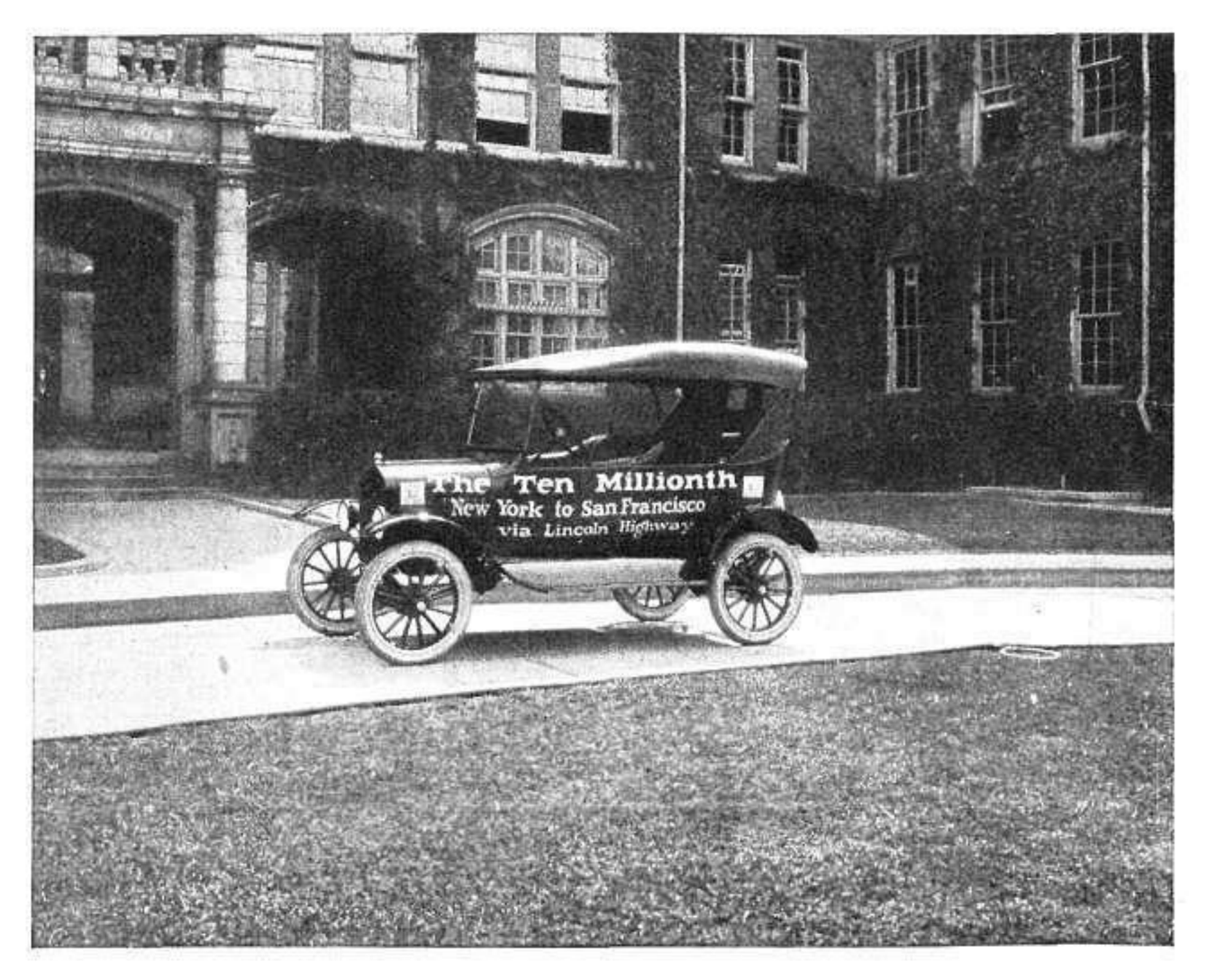

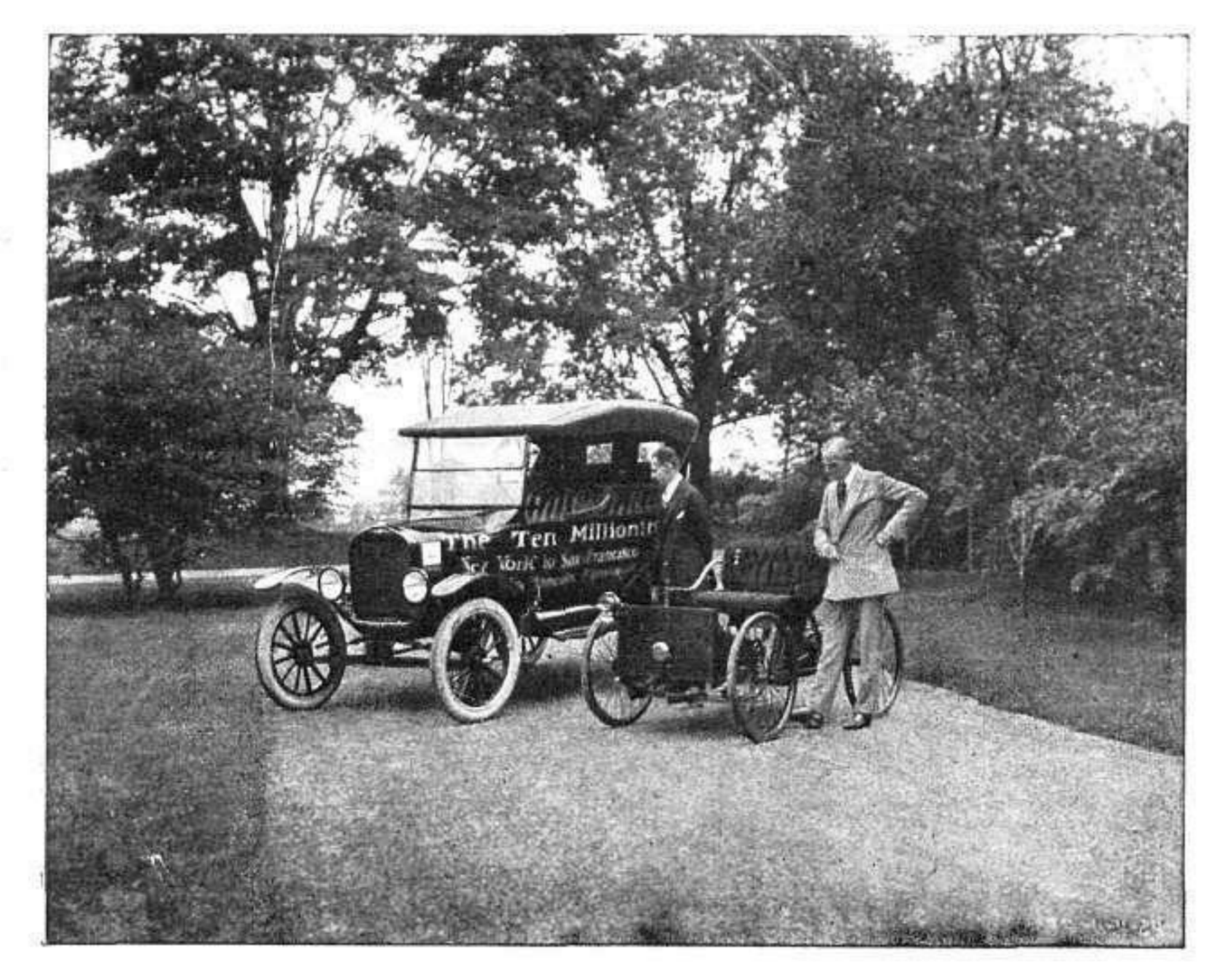

La segunda representa el mismo coche frente á las oficinas de Highland Park, en Detroit, y en la última, altamente simpática aparece Mr. Henry Ford y Edsel Ford, único hijo de míster Ford, contemplando el primer coche FORD y el 10.000.000.

Entre ambos hay una época en que el esfuerzo y el genio de un hombre realizó una labor gigante, extendiendo y popularizando su nombre por todo el mundo. La satisfacción que en su rostro se revela es hermana de la que se señala en los rostros de los obreros que le ayudaron en su magna labor y con él comparten la gloria de esta fecha memorable.

EL VIGOR SEXUAL KOCH CURA LOS ESTADOS DE IMPOTENCIA O DEBILIDAD GENITAL. DE USO EXTERNO
VENTA EN LAS BUENAS BOTICAS DEL MUNDO

Almorranas
Anusol-Goedecke
acreditado desde hace más de 25 años. Quita pronto los dolores que a menudo son crueles. El Anusol hace posible una evacuación ventral agradable. Desinfecta, deseca y cura las superficies inflamadas, llagadas y húmedas. No contiene componentes narcóticos y nocivos. Introdúzcase por la mañana y por la noche 1 Supositorio en el recto.
De venta en todas las farmacias
Goedecke & Co., Chem. Fabrik u. Export-Aktiengesellschaft, Leipzig

PARA SUPRIMIR los VELLOS y el PELO
Tened mucho cuidado en usar un Depilatorio cualquiera. Después de aplicarlo, los pelos vuelver a brotar con mayor fuerza y vigor.
Miss GYPSIA, 43, rue de Rivoli, Paris (1er), vióse un día inducida a experimentar una receta poco conocida, pero que posee verdadera acción sobre la raíz del pelo. Los pelos destruídos de éste modo. YA NO VUELVEN A BROTAR. Tan original método va explicado con la mayor claridad en un folleto intitulado "Un secreto Egipcio" el cual se manda bajo sobre cerrado. GRATIS y muy discretamente a quién lo pida bastará escribir adjuntando un sello para la contestación a Miss E. GYPSIA, 43, rue de Rivoli, Paris (France).
(Franquear la carta con un sello de 40 c.)

FLUJO BLANCO
SALES TIMOLADAS DE MEDIANA DE ARAGÓN
CURAN Y PREVIENEN LAS ENFERMEDADES PROPIAS DE LA MUJER
VEASE EL MODO DE EMPLEO EN EL PROSPECTO INCLUIDO EN CADA CAJA
Pídase cajitas "SALUS" de MEDIANA de ARAGÓN de 6 bolsitas Pta. 1'25 en Farmacias

Lea usted NUEVO MUNDO

SE VENDEN los clichés usados en esta Revista. Pedidos: Hermosilla, 57.

BOHEMIA SENTIMENTAL

UNAS HORAS AMABLES

PASEAMOS por el rompeolas. Está alta la marea y las ondas, rebeldes, se estrellan contra las rocas, coronando de espuma blanquísima los enormes bloques de piedra. Más de una vez llegan hasta nosotros y salpican nuestros rostros y nuestras ropas. Paseamos después por la Zurriola. Al pasar bajo el Urgull encuentro casualmente á un amigo de la Corte, pintor laureado hoy. Nos saludamos y juntos seguimos el paseo.

En animado diálogo recordamos nuestras aventuras bohemias de Madrid, aquellas embriagueces del espíritu que nos sumían en un profundo letargo sentimental. Era, como escribía Mirabeau, un ensueño delicioso en que el alma estuviera cloroformizada de ideal. Como en una proyección cinematográfica pasan ante nosotros aquellos lejanos días de supremas angustias, pero también de supremas esperanzas.

Callamos un instante y llegamos á conmovernos hondamente recordando una época de nuestra juventud que á un tiempo engendrara en nosotros el amor y el dolor...

Nos detenemos frente al Urgull, el empinado monte, erizado de picachos y rocas, que en los días de niebla parece confundirse con las nubes mismas. Nada nos decimos y, sin embargo, ¡cuánta elocuencia hay en este silencio!

Vuela nuestro pensamiento desde lo más humilde de la tierra hasta lo más hermoso del cielo; desde los pasados días, llenos de inquietudes dolorosas, hasta este instante de amables impresiones y dulces serenidades.

Mi amigo va, sin duda, trazando *in mente* uno de sus mejores dibujos, el que nunca llega á plasmarse en el papel porque es como la concreción de todos los ideales; yo voy admirando á lo largo del paseo las maravillas de la naturaleza que se ofrecen á nuestra vista, estas aguas acariciadoras, eternamente multicolores, estos peñascos que arrancan, vigorosos, de las entrañas de la tierra.

Distraídos en nuestros recuerdos y en nuestras contemplaciones llegamos al barrio de los pescadores, lo más característico del puerto. Varios hombres fornidos, de una gran rudeza, bravos en el gesto y en la mirada, trabajan en los barcos de cabotaje. Algunas mujeres, de varoniles arranques, sus esposas ó sus amigas, les ayudan en la dura labor. Un viejo marino, de obscura y poblada barbaza que nos hace pensar en el «coco» de los pequeñuelos, que nos recuerda al mágico Aladino y á los terribles ogros de infantiles leyendas, se acerca á nosotros y nos advierte del peligro que corremos permaneciendo allí, junto á las redes enmarañadas, extendidas á la orilla misma del mar. Cambiamos con él algunas frases, y, conformes en el precio, nos cede una barca pesquera. Poco después el viejo marino nos lleva á fuerza de remos más allá de la isla de Santa Clara. Desde este punto San Sebastián es como un átomo frente al Océano inmenso, como un conjunto de edificios y de jardines construídos sobre el mar, sobre el agua que lame sus muros, serena unas veces, amenazadora otras, rebelde con una rebeldía de bestia salvaje.

Mi amigo me habla de dibujos bellísimos, representativos de estos momentos de suprema poesía, artísticas concepciones imaginadas en horas sombrías y alegres á la par.

Nuestro mundo interior se nos revela en toda su magnífica claridad y en alas de la fantasía nos dejamos llevar á soñadas regiones donde palpita una vida más pura y más agradable que la nuestra; una vida de amor y de juventud, luminosa como las estrellas que fulguran en la noche, plácida como las aguas que van á la playa suavemente. Es el ideal sublime de nuestras almas, que aquí, en medio del mar, se nos ofrece como la prometida de nuestros ensueños de poeta, como la amada de nuestras concepciones de artistas.

Unos minutos más y se hace el ocaso en el mar infinito. Va hundiéndose el sol en el agua, desdibujándose la brilladora estela que es como una faja de rubíes y de perlas, de esmeraldas y de zafiros; va, en fin, tiñéndose el horizonte de sangre como en un incendio fantástico, en tanto el viejo marino suelta los remos dejando sin gobierno la barca, que se desliza serenamente; junta las manos sobre el pecho y eleva una oración por los que sucumbieron, por aquellos desgraciados amigos que en días de borrasca y de huracán cayeron para siempre en la tumba misteriosa del mar.

ALFREDO CABANILLAS

Pobreza é incomodidad de las prendas de vestir

Algunos naturalistas hacen notar que nuestros trajes son los menos adecuados á la naturaleza en cuanto á higiene, y los menos vistosos y cómodos. También personalmente somos poco cuidadosos. Para ver la extravagancia de otros pueblos en lo que se refiere á la barba y el cabello, citaremos los siguientes casos:

Los negros salvajes se afeitan la cabeza por completo y dibujan en el cráneo signos alegóricos á sus religiones. Los más jóvenes pintan en su cabeza, valiéndose de colores chillones, ó una figura que representa á su amada, ó el nombre ó signo por que es conocida. Esto es en lo relacionado con los hombres. Tocante á las mujeres, ya es sabido el lujo que usan en los adornos de su cuerpo, constituídos por oro y piedras preciosas.

TEMAS EFÍMEROS

Los decretos de la moda

«¿Cómo no se encuentran cien mujeres, diez mujeres, una mujer para abordar la autoridad misteriosa, anónima de la moda, discutirla y someterla á un estrecho interrogatorio? ¿Dónde está la mujer que se pregunte quién ordenó cortar sus cabellos, que los peluqueros conservarán para fabricar postizos y venderlos á muy alto precio el año próximo, cuando la moda haya cambiado?...»

No soy yo, amigos míos, quien hace esta requisitoria ni quien se lanza á la pesquisa de una mujer que así se encare con la moda. Es Marcel Prévost, el preclaro novelista y académico francés, que acaba de publicar las *Nouvelles lettres à Françoise* y en ellas acaba de dar un grito de guerra contra la tiranía de la moda. El autor de *Las Don Juanes* atribuye á las diversas crisis femeninas en la Francia actual—crisis del pudor, crisis del matrimonio, crisis del dinero, etc.—toda la importancia que un tan sutil psicólogo como él ha de descubrir en semejantes cuestiones. Pero de entre esas crisis, no es la que se refiere á la moda la que menos inquieta el espíritu crítico de Marcel Prévost, ni la que menos invectivas arranca á su inflamable celo de patriota.

Yo he querido destacar esa pregunta relativa á quién sea la autoridad anónima que ordenó á la mujer, en nombre de la moda, cortarse los cabellos, porque ésta es una de las más debatidas cuestiones de cuantas en Francia plantean los antojos de esa deidad difusa é irresistible.

«¿Quién me manda cortarme el pelo hoy para pagarlo mañana, como mercancía que el peluquero me brinde?»

El señor Prévost quisiera encontrar una mujer que se preguntara esto. El señor Prévost está seguro de que si esa mujer ideal existiese, la respuesta que obtuviera sería la revelación del secreto en que se envuelve la diosa moda. Esa mujer, en efecto, sabría que quien dispuso así de sus cabellos fué el gremio universal de fabricantes de postizos capilares. Y si esa mujer prosiguiera su pesquisa, hallaría una declaración de la sexta sesión anual de la Asociación de maestros peluqueros americanos, en la cual se dice, y se razona con gran aparato científico, que las mujeres que se cortan el pelo corren grave riesgo de quedarse calvas. Esto se dice en un país como los Estados Unidos, en una de cuyas ciudades, en Nueva York, cinco mil mujeres cada día se cortan sus cabellos...

En verdad, la plausible cruzada del señor Prévost contra la moda acusa un excelente espíritu; pero revela una conmovedora ingenuidad. Su diatriba de la mujer esclavizada por la moda no halla ni siquiera propicio el fácil juego de palabras que Schopenhaüer hiciera acerca de las ideas y de los cabellos femeninos...

LUIS DE GALINSOGA

TEMAS ECONÓMICOS

A la busca y captura de responsables

CUANDO por vez primera el Estado se dió cuenta del tren de fasto y francachela que llevaba en los gastos públicos, nombró una Comisión depuradora de responsabilidades administrativas, dando gusto á la moda, cuyo último modelo de la temporada parece ser el traje estilo «responsabilidad», con adornos y variantes civiles ó militares, según la estación. Y este tribunal —respetabilísimo—no pudo encontrar otro medio de inaugurar sus tareas que anunciar en los periódicos la busca y captura de los frescos que succionan tres, cuatro, cinco ó *ene* ubres del presupuesto. Lo mismo que quien busca un piso desalquilado, pues no sabemos si había comisión ó corretaje para el que lleve de una oreja, á Presencia del tribunal mencionado, á alguno de los parásitos del Presupuesto.

Más altos debieron dirigirse los tiros. No es el burócrata el responsable de haber alcanzado varias prebendas y sinecuras, sino el político ó gobernante que las concedió, quizá con cuenta y razón. Pero el *noli me tángere* que disfruta en España la política los inmunizaría contra todo conato de fiscalización rigurosa. Inténtese siquiera averiguar quién ideó y llevó á la práctica tanto trámite descabellado y absurdo como existe en la administración española; quién defendió, y por qué motivos esotéricos é inconfesables, la creación de la multitud de organismos inútiles que enmarañan y hacen punto menos que inextricable la función administrativa; quiénes, en fin, maniobran en cámara obscura al margen de contratos, subastas y abastecimientos en los servicios públicos, y se verá ahogado el intento por la fuerza misteriosa de los intereses creados, unidos y entrecruzados hasta lo infinito. El investigador saldrá burlado, cuando no escarnecido, y el investigado quedará pimpante y rehabilitado. Sus manos estaban limpias como las de los arcángeles, y sus intenciones eran puras como el aliento de los serafines.

De muy antiguo viene la tradición de la inutilidad del Estado para administrarse. Ives Guyot hablaba en 1880 del escándalo que suponía para la administración francesa que en la construcción de un buque de 8.000 toneladas por la marina militar se invirtieron 800.000 jornales de obreros, mientras la industria privada construía navíos de 10.487 toneladas, como el *Duperré*, con sólo 411.000 jornales. Sin embargo, ha llegado á tanto en nuestro país la inepcia; son tan grandes los errores, tan cínica la despreocupación por la suerte que pueden correr—y que corren, efectivamente—los dineros del Estado, que urge poner tope y remedio de tanta desdicha. Pero no con una ficción de responsabilidad, que no será exigible á los verdaderos responsables y sí á víctimas propiciatorias infelices. Es preciso investigar á fondo, llegando incluso á la revisión verdad de las fortunas, porque de otro modo el país corre peligro de arruinarse en manos de administradores tontos ó malvados, tímidos ó audaces, pero siempre irremediablemente funestos.

ANTONIO DE MIGUEL

¡¡SEÑOR!! SI PARA CURAR SU ENFERMEDAD DE LA ORINA

NO HACE USO DE LAS

SALES KOCH

COMETE UNA TORPEZA GRANDÍSIMA

Con las SALES KOCH conseguirá seguramente hacer desapareceresa antigua Blenorragia que no ha podido vencer.

Y SIN SONDAJES, NI OPERACIONES Y SIN MOLESTIAS

CONSEGUIRA con las SALES KOCH la dilatación de sus estrecheces haciendo que pueda emitir la orina con facilidad, sin molestias y sin esa lentitud desesperante

CONSEGUIRA con las SALES KOCH que las molestias y dolores al orinar desaparezcan, calmando al momento esas punzadas, esos escozores ó dolores que al empezar á orinar, durante la micción ó al fin de ella, á usted tanto le hacen padecer.

CONSEGUIRA con las SALES KOCH que los cálculos y arenillas sean disueltos, haciendo su expulsión insensible y modificando la propensión de su orina ó esas nuevas formaciones calculosas.

CONSEGUIRA con las SALES KOCH que su catarro á la vejiga sea curado, haciendo que su orina quede limpia de los posos blancos, rojizos, purulentos ó de sangre, que á usted tanto le preocupan.

LAS SALES KOCH no tienen rival por su acción rápida y segura para curar todos los padecimientos congestivos ó infecciosos del aparato urinario por su acción desinfectante en medio alcalino enérgico. LAS SALES KOCH substituyen con ventaja á las aguas minerales de indicación al aparato urinario. Si desea más explicaciones pida á la CLINICA MATEOS, Arenal, 1, Madrid (España), el método explicativo infalible.

LAS SALES KOCH están á la venta en las más acreditadas farmacias del mundo.

MEDICACION RACIONAL DE LAS ENFERMEDADES DEL ESTÓMAGO E INTESTINOS POR MEDIO DE LAS Tabletas Digestivas MORELLÓ A base de Oxido de Bismuto, Lactato de Magnesia y Carbón vegetal VENTA EN FARMACIAS

CARRERA CORTA de gran *porvenir* para ambos sexos, podéis hacer en vuestra casa y hasta *gratis*. Escribid al "Centro L. Enseñanza". GRANJA DE TORREHERMOSA (Badajoz)

DEBILIDAD SEXUAL

Curada en el acto por nuevo aparato. Escribid con sello de 35 céntimos para recibir folleto. Aparatocompleto, 20 pesetas. Giro postal ó sellos. W. HEILMANN. Industria, 205, Barcelona.

MAQUINARIA

de una fábrica de harinas, con molturación de 15.000 kilos

SE VENDE

Dirigirse á D. José Briales Ron. San Antonio. Camino de Churriana. Málaga.

Lea usted

AIRE LIBRE

Revista de deportes

Los cabellos bien rizados

La Loción Rizadora

Maria-Mercedes

(Patentada)

proporciona al momento un rizado perfecto que no lo altera el viento ni la humedad, la brisa del mar ni el relente de la noche.—Frasco: **Ptas. 6** en todas las Perfumerías. Remitimos á América al recibo del importe en billetes de los Estados Unidos.

Especialidades Millat Santa Agueda, 28 BARCELONA

Lea usted los sábados **La Novela Semanal**

ALMORRANAS internas ó externas, grietas, etc. Curación radical infalible con **POMADA ANEMA-SMITH** Indicada también para las señoras que sufren estreñimiento ¡Ultimo adelanto de la ciencia médica. ¡Millares de curaciones! Basta un solo tubo. **No lo dude usted.** 5 ptas. caja. Centros de Específicos, Farmacias. **MADRID,** Gayoso; E. Duran. **BARCELONA,** Segalá; Alsina, **ZARAGOZA,** Jordán. **VALENCIA,** Cuesta; **MURCIA,** Seiquer. **GRANADA,** Ocañal **VIGO,** Carrascal. **BILBAO,** Barandiarán. **MALLORCA,** Centro Farmacéutico. **HABANA,** Sarrá. **BARRANQUILLA,** Acosta Madiedo. **MANAGUA,** Guerrero. **CARACAS,** Daboín. **MANILA,** Pellicer, Divisoria, 34. Para convencimiento éxito remite muestra gratis. Pousarxer. Apartado 481, Barcelona. Remítese caja certificada contra pesetas 5.50.

ESCOPETAS DE PRIMERA CALIDAD

Fabricamos escopetas de todos los calibres en clases finas y corrientes. Nuevos modelos Hammerless sólidos y económicos. Modelos especiales de pequeño calibre. Armas para Somatenes.

ARMAS DE GARANTÍA. — LO MEJOR DENTRO DEL PRECIO

CATÁLOGO POR 0.40 PESETAS

CASA

A. ALDAZABAL, EIBAR

MEJOR CALIDAD A IGUALDAD DE PRECIO

SE COGEN puntos en medias de hilo y seda. Antigua fábrica de géneros de punto en clases finas. **La Bola de Nieve.** 30, Atocha, 30.

Lea usted

Aire Libre

50 céntimos ejemplar

Urinarias

Tratamiento fácil y económico

(Ambos sexos)

Los CACHETS COLLAZO-ANTIBLENORRAGICOS son un medicamento preparado de manera expresa para combatir las enfermedades de las vías urinarias, en ambos sexos, tales como blenorragia, gonorrea (gota militar), orquitis, cistitis, prostatitis, catarro vesical, leucorrea (flujo blanco de las señoras y niñas), metritis y otras análogas, y sus resultados son, en verdad, excelentes. Millares de personas que los han usado, recuperando en poco tiempo la salud y bienestar, así lo declaran en espontáneas cartas de reconocimiento: cartas que pueden examinar los interesados que lo deseen, en todo momento. Quienes se encuentren atacados de alguna de las enfermedades antes enumeradas, harían bien en intentar una prueba. Poco les costaría, pues los efectos de los CACHETS COLLAZO-ANTIBLENORRAGICOS se notan desde las primeras tomas.

En los casos, muy frecuentes, en que á los padecimientos indicados acompaña un estado general de debilidad, más ó menos acentuada, es muy útil apoyar la acción de los CACHETS con la POCION TONICA DEPURATIVA COLLAZO, notable fortificante y purificador de la sangre, de reconocidos efectos; además, en los casos de anemia, clorosis, escrofulismo, irregularidades en las señoras, linfatismo, obesidad, litiasis, intoxicaciones gastrointestinales y, en general, de toda enfermedad proviniente de una desviación anormal de las funciones nutritivas. Los PRODUCTOS COLLAZO están preparados por el DOCTOR GARCIA COLLAZO, en Rosario (Argentina), y premiados con Medallas de Oro en París y Londres.

GRATIS remito dos interesantes libritos y muestra de AZUCAR COLLAZO para purgar á los niños y adultos sin que lo sepan y para curar las enfermedades del estómago, hígado é intestinos. Pídalos: A. GARCIA, Alcalá, 85, Madrid.

CUIDESE USTED de las inyecciones, causa frecuente de estrecheces y de que las enfermedades se hagan crónicas.

LA ESFERA

Los sábados

MUNDO GRÁFICO — Los miércoles

NUEVO MUNDO — Los viernes

Publicaciones de PRENSA GRÁFICA

AIRE LIBRE — Los martes

ELEGANCIAS — Mensualmente

Los sábados

LA NOVELA SEMANAL

«LA GUÍA DESCRIPTIVA»

La Compañía del Norte acaba de publicar «La Guía Descriptiva» del verano actual, que como las ediciones precedentes es un volumen profusamente ilustrado con fotografías de las poblaciones servidas por su extensa red de ferrocarriles, datos históricos del mayor interés y notas relativas á la producción industrial, agraria y pecuaria de cada región.

Contiene también detalles de todos los servicios ordinarios y especiales de los trenes, horarios, itinerarios, tarifas, billetes á precios reducidos, etcétera, etc., que son de la mayor utilidad para el viajero.

Lea usted los sábados

LA ESFERA

1 peseta ejemplar

En los cuatro puntos cardinales,

LICOR del POLO

APOPLEJIA

Se evita y cura con

Antiapoplético Berdagner

Depura y activa la circulación de la sangre. Anula la muerte repentina. Vegetal. No perjudica.

Madrid: Gayoso, Arenal, 2. Barcelona: En Farmacias. Valencia: Gomir, San Fernando, 34. Zaragoza: Rived y Choliz. Bilbao: Muelle Uribitarte, 13. Etc. Pida detalles al Laboratorio: Calle de Sepúlveda, 172, principal, Barcelona.

PARALISIS

Un tesoro para su hijo es el

— AZUCAR —

del Dr. Sastre y Marqués

Es un enérgico desinfectante, expulsando y evitando toda infección intestinal. Expulsa las

LOMBRICES

y purga sin irritar. Se toma en todas las edades. Nunca perjudica. Hospital, 109, y Cadena, 4, Barcelona, y principales Farmacias.

QUINCE PALABRAS: PESETAS 3,10

SECCION DE ANUNCIOS TELEGRAFICOS

CADA PALABRA MAS: 30 CENTIMOS

PARA anunciar en esta sección dirijase á «Publicitas», Gran Vía, 13.

ARREGLO máquinas escribir y calcular certificado de garantía por un año. Cañizares, 2. Angel Crecente.

ACREDITADAS Incubadoras «Riera». Calefacción mixta (electricidad-petróleo) y demás combustibles. Primer premio último concurso Incubación. Catálogos, Granja Riera, Badalona.

AMPLIACIONES fotográficas. Casa especial para los que se dedican hacerlas á plazos y al contado. Considerables descuentos. Gausi, Pelayo, 38, Barcelona.

ARRUGAS. Desaparecen con los tratamientos del libro «Cultivo Estética». Pedid prospecto gratis. Carmen, 56, Barcelona.

AGENTES viajantes, comisión 50 por 100, admítense. Artículo gran consumo. Manuel Alepuz, Arzobispo Mayoral, 9, Valencia.

AVICULTORES: Incubadoras automáticas por gas, petróleo, electricidad y mixtas. Catálogos, Granja Melina. Nápoles, 101, Barcelona.

AVICULTORES: Alimentad vuestras aves con huesos molidos. Sorprendentes resultados. Molinos especiales suministra Matths. Gruber. Bilbao. Catálogos gratis.

AGENCIA CORONA. Admite anuncios todas clases y esquelas para todos periódicos. Fuencarral, 77. Teléfono 62-11 M.

ALEGRES fotografías curiosas. Incomparables surtidos 5 y 10 pesetas. Giro ó sellos. Agencia Artística. Apartado 126, Madrid.

BORRACHOS. El vicio de embriagarse desaparece para siempre usando los «Polvos Lavid», fórmula registrada en la Inspección General de Sanidad y declarada de gran utilidad pública por varias academias de medicina. Se administran sin que se de cuenta el interesado ni perjudicar su salud. Depósitos: Dr. Gayoso, Arenal, 2, Madrid. Viuda Alsina. Pasaje del Crédito, 4, Barcelona.

CERTIFICADOS penales cinco pesetas, última voluntad, legalizaciones Ministerios, etcétera. Mora Colomina. Andrés Mellado, 32. Madrid.

CARRERA Práctica Mercantil. Nuestros métodos de enseñanza brindanle un medio fácil de estudiar en su propio domicilio una especialidad comercial ó las asignaturas que le interesen. Solicite usted detalles á la «Academia Práctica Mercantil», Vía Layetana, 57, principal, Barcelona.

PARA anunciar en esta sección dirijase á «Publicitas», Gran Vía, 13.

DEPILACION ELECTRICA. Desaparición para siempre del pelo y vello por electrolisis. Dr. Subirachs. Montera, 51.

DERMATOLINA. Es lo único que conserva la belleza del cutis y quita sus manchas, pecas y granos. Farmacia de Gayoso, Arenal, 2.

DIENTES artificiales fijos. Extracciones sin dolor. Barrios, Dentista diplomado en Philadelphia. Calle Atocha, 75, 1.º

ESTUDIE usted por correspondencia, sin moverse de su propio domicilio: Contabilidad, Taquigrafía, Reforma de Letra, Ortografía, Correspondencia, Publicidad, Organización comercial, etc., por los excelentes metodos de la Academia Cots, Archs, 13. Barcelona. Apartado 782. Pida un folleto explicativo gratuito.

ESPERANZA mia: Tengo toda mi fe en ti; mas á veces dudo, y la duda,

ESPERANZA, y los celos torturan, enloquecen, matan. Me quisiste más que tu vida, palabras tuyas,

ESPERANZA: Eres muy otra. Vese quién manda, y eso me desespera, me apuñala, gloria mía.

ESPERANZA: Aunque quiéreme menos, yo te adoro más, idolatrada esposa mia. Lee siempre GRÁFICO. Félix.

FABRICACION de nueva bebida. Puede establecerse en todas partes. Muy lucrativa. Concédense exclusivas. Maquinaria completa. 800 pesetas. Matths. Gruber. Bilbao.

HIGIENE DEL MATRIMONIO. Libro de los esposos. Verdadera Guía para la higiene íntima. Un grueso volumen con grabados. Precio: 4 pesetas. Pedidos. Librería Castells, Ronda Universidad, 13, Barcelona. Pídanse catálogos.

JUANETES. Aparato, Vendaje y medicamento «Reductor», informes gratis. Escribid: M. Vila, Pedicuro, Escudillers, 48, Barcelona.

J. R. G. Mi negro: Si es cierto lo que el corazón me dice, ¿por qué no vienes? ¿Es que ya no somos nada para ti?

PARA anunciar en esta sección dirijase á «Publicitas», Gran Vía, 13.

LOCA: Escribo esto día 15; tarda ocho días publicarse; decido hacerlo en «Libertad» los domingos; espero tu conformidad. Sin noticias aún, muy triste; queriéndote mucho tu Chiquilín.

MAGNETISMO. Hipnotismo. Sonambulismo. ¿Quiere usted curar sin medicamentos? ¿Quiere usted dominar á las personas? ¿Quiere ver lo que está oculto? ¿Quiere adivinar los pensamientos? ¿Quiere saber lo que pasa á distancia? Para conseguirlo compre usted «Arte de Magnetizar al alcance de todos», del Profesor Perry. 3.50 pesetas. Catálogo gratis. Librería Pons, Buenavista, 11, Barcelona.

ONYX. Fábrica de Especialidades de Perfumería. Pasta dentífrica, Crema Onyx, Crema Nevonyx, Brillo para las uñas. San Magín, 15. Apartado 549. Barcelona.

PECHOS: desarrollo, belleza, endurecimiento en dos meses. «Píldoras Circasianas» doctor Brun. Madrid, Gayoso; Habana, Sarrá. Desconfiad imitaciones.

PARTOS. Josefina López. Ultimos adelantos. Hospedaje embarazadas. Consulta diaria gratuita. Paz, 19, Teléfono 31-46.

PARTOS. Ex profesora Maternidad. Consultas reservadas. Ultimos adelantos. Hospedaje higiénico embarazadas. Plaza Lavapiés, 4, principal.

PARA HACERSE AMAR

PARA HACERSE AMAR LOCAMENTE. Dominar á los hombres, conquistar á las mujeres. Mandad sello de 0,25 y recibiréis «La llave del amor». Librería Pons, Buenavista, 11, Barcelona.

PARTOS. Pensión. Asistencia esmerada. Rogelia Santos. Consultas reservadas. Norte, 15.

POSTALES. Bromuros, Sepia, Brillo, Mate, con versos. Bordadas. Fantasías. «Postales para propaganda, 25 pesetas millar». Marca «Propiedad». Dúmmatzen. Barcelona. Plaza Tetuán, 4.

PARTOS. Profesora, practicante Mercedes Garrido. Pensión, consulta, últimos adelantos, Santa Isabel, 1. Antón Martín, 50.

PARTOS. María Mateos, profesora. Consulta y hospedaje para embarazadas. Asistencia esmerada. Carmen, 41, principal derecha.

PARA anunciar en esta sección dirijase á «Publicitas», Gran Vía, 13.

PLUMA Eterna. Maravilla científica; escribe y copia al mismo tiempo. Muestra: una peseta. Saldo Alemán, Vilamari, 47, Barcelona.

REPRESENTANTES solventes. Búscanse para venta máquinas escribir económicas. Sumamente perfeccionadas. Gran éxito. Gruber. Apartado 185. Bilbao.

RELOJES. Se venden y componen con verdadera garantía y á mitad de precio en la antigua y acreditada relojería, Sal, 2 y 4 (casi esquina á la de Postas.)

SARNA. Cúrase en diez minutos, sin baño, con «Sulfureto Caballero». Droguerías, centros específicos y farmacia autor: Barcelona, Asalto, 86.

SECRETOS industriales, mil recursos para hacerse independiente, remito gratis muestras. Deseo representantes. Químico Catalá. Apartado 377. Barcelona.

TAQUIGRAFIA. Por Martín Eztala.—Redactada en forma que hace innecesario el profesor. Tercera edición. Seis pesetas, Librería Moya, Carretas, 37, Madrid.

VELLUDAS. Tratamiento inofensivo garantizado. Extirpador Doctor Berenguer, por su señora ó vosotras mismas. Gasto para siempre, 15 pesetas. Por correo, 16. San Andrés, 29, 2.º izquierda, Madrid. Farmacias. Gayoso, Arenal, 2. Barcelona, Vicente Ferrer. Bilbao, Barandiarán. Zaragoza, Rivedi Valencia, Gamir. ¡Ojo con otras ofertas!

VEGETARIANOS! Pensión (antes Sanatorio), cinco minutos Barcelona. Informaremos: Residencia Naturista Ferrándiz, Ballester, 17 (torre), Barcelona.

15 pesetas diarias ganarán incorporándose cinematografía. Escribid: Blases, calle Grases, 6, Barcelona. (Incluid sello.)

200 pesetas de sueldo fijo mensual obtendrán personas ambos sexos, desempeñando horas libres fácil representación, nuestros prodigiosos artículos novedades sensacionales, de gran éxito de venta. Escribid: Establ. Levi, 18, Cours Pasteur, Burdeos (Francia).

Para anunciar en esta Revista diríjase á la Administración
:-: :-: de la Publicidad de Prensa Gráfica :-: :-:

"PUBLICITAS"

Avenida Conde Peñalver, 13, ent.º :-: Apartado 911 :-: Teléfono 61-46 M :-: MADRID
Casa en Barcelona: Ronda San Pedro, 11, pral. :-: Apartado 228 :-: Teléfono 14-79 A

¿ES USTED AFICIONADO Á LOS DEPORTES?
COMPRE TODAS LAS SEMANAS
AIRE LIBRE
LA MEJOR REVISTA DEPORTIVA

CLINICA MATEOS

Fundada en 1796 y dedicada desdesufundación á las especialidades del aparato urinario y genital. Consulta diaria de 11 á 6 tarde. De provincias, por carta. Informes gratis sobre sus tratamientos los miércoles, de 1 á 3. Calle Arenal, 1, 1.º, Madrid (España).

REMINGTON UMC

Absolutamente Seguros
Cartuchos
Remington

Para todas las armas conocidas

Cartuchos *Wetproof* para escopeta
Cartuchos *Oil Proof* para pistola
Cartuchos *Hi-Speed* para rifle

REMINGTON ARMS COMPANY, *Inc.*
25 Broadway, New York, EE. UU.

ARMAS CARTUCHOS CUCHILLERIA

E11

SALES CLARKS

¿Cómo consiguen las parisinas conservar su graciosa esbeltez?
Sabido es que no hay en el mundo mujer como la **parisina** que sepa conservar mejor sus bellas formas y gracia juvenil.
¿Cómo ha logrado la parisina su proverbial esbeltez?
El secreto reside en la conocida **rue Vivienne**, donde un sabio profesor francés prepara las universalmente conocidas

CADERAS

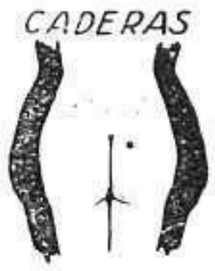

Sales Clarks para adelgazar

En pocos días reducen considerablemente la obesidad

En efecto, un baño diario ó alterno, por espacio de un mes, es suficiente para adelgazar y recuperar la esbeltez perdida

PIERNA

Las **Sales Clarks** perfuman deliciosamente el baño y prestan al cutis una suavidad aterciopelada. Los baños con **Sales Clarks** suprimen en absoluto la transpiración excesiva y los olores desagradables del cuerpo. El empleo de las **Sales Clarks** en la toilette de la mujer elegante y moderna es una necesidad. Los baños con **Sales Clarks** activan la circulación de la sangre, funden las grasas superfluas, que son eliminadas á través de los poros de la piel y proporcionan un bienestar indecible. Las **Sales Clarks** son altamente asépticas.

BRAZOS Y MANOS

PECHO

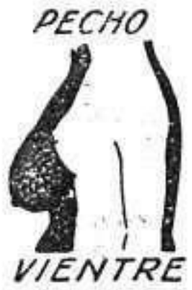

VIENTRE

La **Pasta Clarks** se emplea en masajes en las partes que se quieran reducir, como la doble barbilla, los brazos, las caderas, y muy especialmente, y con resultados altamente satisfactorios para adelgazar los tobillos gruesos.

Precio del tarro: Pesetas 8

De venta en las principales perfumerías y droguerías de España y en

Bilbao, Apartado 317 **Precio: Ptas. 2**

ALCOHOLATOS

para el tocador y el baño

de Acacia, Clavel, Heliotropo, Jazmín, Lilas, Rosa, Violeta y Nardos

DELICIOSO PERFUME

ALCOHOLERA ESPAÑOLA. Carmen, 10

Envíos á provincias y al extranjero

ESTÓMAGO É INTESTINOS

Curación radical con **GASTROVANADINA**

DR. COQUILLAT

ELIXIR (Fórmula ácida) Cura la falta de acidez (hipoclorhidria), vómitos, diarreas y fermentaciones anormales.

POLVO (Fórmula alcalina) Cura el exceso de ácido (hiperclorhidria), flatulencia, atonía gástrica y estreñimiento.

Frasco, 4 pesetas **C.a pequeña, 2 pts. Grande, 3.50**

Se vende en todas las farmacias

No embarcar sin **MARINOGENO**
Cura y evita el mareo.
Nuevo producto de grandioso éxito. Unico eficaz é inofensivo. Pídase Centros de Específicos y Farmacias.
Depósito central: J. SUAÑA. Escudillers, 8, Barcelona

Lea usted
Aire Libre
50 céntimos ejemplar

ALMORRANAS

Cura radical con POMADA NTRA. SEÑORA LOURDES

EN TRES DÍAS DESAPARECEN

De venta: Madrid: Gayoso Arenal 2. Alicante: Azuar.—Almería: Vivas Pérez.—Bilbao: Barandiarán.—Cádiz: Bacañana.—Coruña: Villar, Real, 82.—Granada: Gálvez, Mesones 41.—Las Palmas: Espinosa.—Málaga: Llanado.—Murcia: Viuda A. Seguer.—Palma Mallorca: Centro Farmacéutico.—Santander: Hormaza.—Santa Cruz de Tenerife: Espinosa.—Sevilla: Canal y Gorostegui, Encarnación 34.—San Sebastián: Unión Farmacéutica.—Valencia: Gorostegui, Mercado, 72.—Vigo: Sanchon, Príncipe 8 hnz. 9.—Valladolid: Villanueva.—Zaragoza: Revel y Chodiz.—Cuba: Sarra, Habana.—Depositario: Vidal y Ribas, Moncada 21, Barcelona

Boca sana. Dientes blancos.
Aliento perfumado.

Cortés Hermanos.—(Barcelona)

Lotería núm. 63 Conde de Romanones, 18 MADRID

Esta afortunada Administraión envía á provincias y Extranjero billetes para los sorteos extraordinarios de grandes premios, del 11 Octubre y Navidad.

Dirigirse á **Doña Mercedes de Grad.**

CAZADORES

Escopetas á toda garantía. Las mejores de fabricación nacional. Pídase catálogo gratis al fabricante

JOAQUIN FERNANDEZ :: EIBAR

DEBILIDAD GENITAL

Lo que debe saber todo enfermo de impotencia (debilidad sexual) para curar pronto y radicalmente sus males. El Director de

INSTITUTO ELECTROTECNICO

mandará gratuitamente su libro **«Guía de la Salud»**, por correo y franco de portes. Pedidlo hoy mismo.

Rambla del Centro, 12, pral. **BARCELONA**

Lea usted todos los sábados LA NOVELA SEMANAL

PROHIBIDA LA REPRODUCCION DE TEXTO, DIBUJOS Y FOTOGRAFÍAS

IMP. PRENSA GRÁFICA, HERMOSILLA, 57 MADRID

ELIXIR ESTOMACAL

DE SAIZ DE CARLOS (STOMALIX)

Lo recetan los médicos de las cinco partes del mundo porque quita el dolor de estómago, las acedías, la dispepsia, los vómitos, las diarreas en niños y adultos que, a veces, alternan con estreñimiento, la dilatación y úlcera del estómago, siendo utilísimo su uso para todas las molestias del

ESTÓMAGO é INTESTINOS

VENTA: Serrano, 30, farmacia-MADRID y principales del mundo.

Maravillosa Crema de Belleza - Inalterable - Perfume suave

REINE DES CRÈMES

DE J. LESQUENDIEU PARIS

CREMA de TOILETTE INDISPENSABLE PARA SEÑORAS Y CABALLEROS

De venta en toda España *Agente* J. ROS 2 Cuesta Santo Domingo. MADRID

Conservas TREVIJANO

◆◆◆◆◆

APOPLEJIA -PARALISIS-

Angina de pecho, Vejez prematura y demás enfermedades originadas por la **Arterioesclerosis** e **Hipertensión**

Se curan de un modo perfecto y radical y **se evitan** por completo tomando

RUOL

Los síntomas precursores de estas enfermedades: *dolores de cabeza, rampa o calambres, zumbidos de oidos, falta de tacto, hormigueos, vahidos (desmayos), modorra, ganas frecuentes de dormir, pérdida de la memoria, irritabilidad de carácter, congestiones, hemorragias, varices, dolores en la espalda, debilidad,* etc., desaparecen con rapidez usando **Ruol**. Es recomendado por eminencias médicas de varios paises: *suprime el peligro de ser víctima de una muerte repentina;* no perjudica nunca por prolongado que sea su uso; sus resultados prodigiosos se manifiestan a las primeras dosis, continuando la mejoria hasta el total restablecimiento y lográndose con el mismo una existencia larga con una salud envidiable.

VENTA: Madrid. **F. Gayoso**, Arenal, 2; Barcelona, **Segalá**. Rbla. Flores, 14, y principales farmacias de España, Portugal y América.

VÍAS URINARIAS
IMPUREZAS DE LA SANGRE
DEBILIDAD NERVIOSA

Basta de sufrir inútilmente de dichas enfermedades, gracias al maravilloso descubrimiento de los

MEDICAMENTOS DEL Dr. SOIVRÉ

Vías urinarias: Blenorragia (purgaciones), en todas sus manifestaciones, uretritis, prostatitis, orquitis, cistitis, gota militar, etc., del hombre, y vulvitis, vaginitis, metritis, uretritis, cistitis, anexitis, flujos, etc., de la mujer, por crónicas y rebeldes que sean, se curan pronto y radicalmente con los **Cachets del Dr. Soivré.** Los enfermos se curan por sí solos, sin inyecciones, lavados y aplicación de sondas y bujías, etc., tan peligroso siempre y que necesitan la presencia del médico, y nadie se entera de su enfermedad. **Venta, 5 pesetas caja.**

Impurezas de la sangre: Sífilis (avariosis), eczemas, herpes, úlceras varicosas (llagas de las piernas), erupciones escrofulosas, eritemas, acné, urticaria, etc., enfermedades que tienen por causa humores, vicios o infecciones de la sangre por crónicas i rebeldes que sean, se curan pronto i radicalmente con las **Píldoras depurativas del Dr. Soivré**, que son la medicación depurativa ideal y perfecta porque actúan regenerando la sangre, la renuevan, aumentan todas las energías del organismo y fomentan la salud, resolviendo en breve tiempo todas las úlceras, llagas, granos, forúnculos, supuración de las mucosas, caída del cabello, inflamaciones en general, etc., quedando la piel limpia y regenerada, el cabello brillante y copioso, no dejando en el organismo huellas del pasado. **Venta, 5 pesetas frasco.**

Debilidad nerviosa: Impotencia (falta de vigor sexual), poluciones nocturnas, espermatorrea, (pérdidas seminales), cansancio mental, pérdida de memoria, dolor de cabeza, vértigos, debilidad muscular, fatiga corporal, temblores, palpitaciones, trastornos nerviosos de la mujer y todas las manifestaciones de la Neurastenia o agotamiento nervioso, por crónicos y rebeldes que sean, se curan pronto y radicalmente con las **Grageas potenciales del Dr. Soivré.** Más que un medicamento son un alimento esencial del cerebro, médula y todo el sistema nervioso. Indicadas especialmente a los agotados en la juventud, por toda clase de excesos (viejos sin años), para recuperar íntegramente todas sus funciones y conservar hasta la extrema vejez, sin violentar el organismo, el vigor sexual propio de la edad. **Venta, 5 pesetas frasco.**

AGENTE EXCLUSIVO: **HIJO DE JOSÉ VIDAL Y RIBAS, S. C.**-Moncada, 21-**Barcelona**

Venta en las principales farmacias de España, Portugal y Américas.

NOTA. Todos los pacientes de las vías urinarias, impurezas de la sangre o debilidad nerviosa, dirigiéndose y enviando 0'50 ptas. en sellos para el franqueo a **Juan G. Sókatarg**, farmacólogo, Montaña, 79, y Fomento, 15, **Barcelona**, recibirán gratis un libro explicativo sobre el origen, desarrollo, tratamiento y curación de estas enfermedades.

¿Confidencia?

Mi felicidad, simpáticas lectoras, la debo al quitarme de raiz el vello y pelo de la cara y brazos con el tan acreditado **Depilatorio** marca **Belleza.** Es inofensivo. De venta en Perfumerías. Primer premio. Fabricantes: Argenté Hermanos. Badalona (España

---

Dr. Bengué, 16, Rue Ballu Paris.

De venta en todas las farmacias y droguerías.

HOMBRES

El vigor sexual en todas las edades se consigue con el aparato mecánico «**VIRILITY**». Pídase folleto explicativo de 20 páginas, del doctor en medicina Kurt Schiller

N. Geiger, Bertrán, 104
BARCELONA (S. G.)

Patente española — Patente inglesa

Compre usted ELEGANCIAS

Lea usted los sábados La Novela Semanal